

EXPOSE

Driesch - 4720 Kelmis

HAUS 26



DER STARKE PARTNER FÜR IHRE IMMOBILIE

GEBRÜDER  GMBH
STEFFENS

Hergenrath Eigenbau Gebrüder Steffens GmbH
Bahnhofstrasse 90, B-4728 Hergenrath
+32 87 65 70 00 | verkauf@steffens-eigenbau.be | www.steffens-eigenbau.be



GEBRÜDER **STEFFENS** GMBH

DRIESCH - HAUS 26



GEBRÜDER  GMBH
STEFFENS

DRIESCH - HAUS 26



ANFRAGSBEZIEHUNG PLAN-MASS		LAGEPLAN	
BAU VON SB MAUSER		ARCHITEKT : Pierre STEVENS rue de Moresnet, 5 4720 La Calamine	
SITUATION : "im Käfer" - Hagenfeuer / Driesch 4720 KELMIS div. 1 / section A N°797c + 798b		BÜRO : Tel: 087 65 86 82 GSM: 0473 42 72 56 email: pierre.stevens.arch@skynet.be	
KATASTER : K.H. Immo P.G.m.b.H. rue Fodiers, n°27 4850 MORESNET		BAUHERR : K.H. Immo P.G.m.b.H. rue Fodiers, n°27 4850 MORESNET	
DATUM : 07 mai 2019	MASSTAB : 1/200	Dossier: P2016-26bis - Imp. 1/2	



ANFRAGSBEZIEHUNG PLAN-MASS		LAGEPLAN	
BAU VON SB MAUSER		ARCHITEKT : Pierre STEVENS rue de Moresnet, 5 4720 La Calamine	
SITUATION : "im Käfer" - Hagenfeuer / Driesch 4720 KELMIS div. 1 / section A N°797c + 798b		BÜRO : Tel: 087 65 86 82 GSM: 0473 42 72 56 email: pierre.stevens.arch@skynet.be	
KATASTER : K.H. Immo P.G.m.b.H. rue Fodiers, n°27 4850 MORESNET		BAUHERR : K.H. Immo P.G.m.b.H. rue Fodiers, n°27 4850 MORESNET	
DATUM : 07 mai 2019	MASSTAB : 1/200	Dossier: P2016-26bis - Imp. 2/2	

Volume d'infiltration = 4,180m³
 Indice de vide maximum = 95%
 9 Modules en 1 couche
 1 module = 1.00x1.00x0.50m

Volume d'infiltration = 4,180m³
 Indice de vide maximum = 95%
 9 Modules en 1 couche
 1 module = 1.00x1.00x0.50m

Lot 26

Lot 25

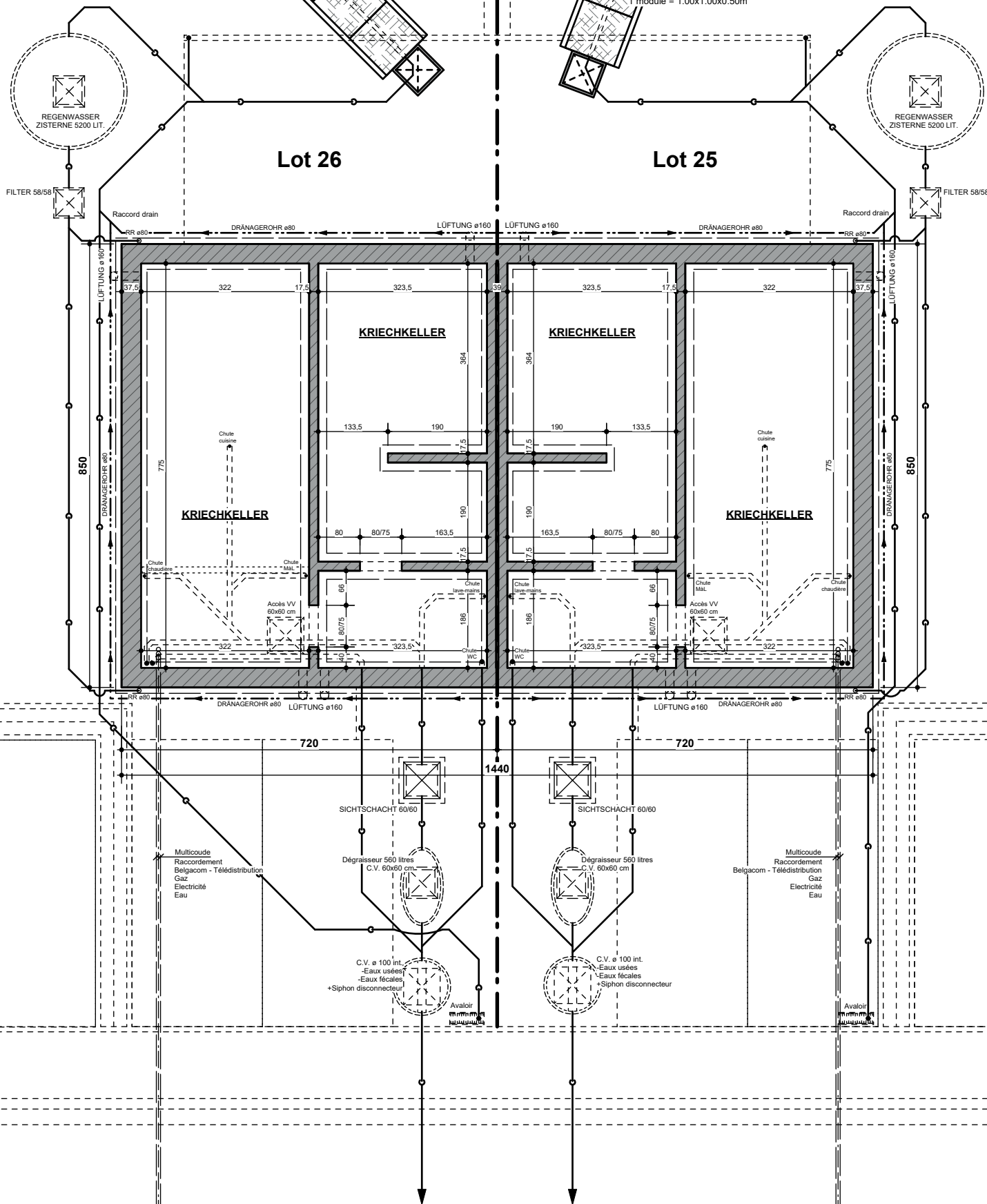

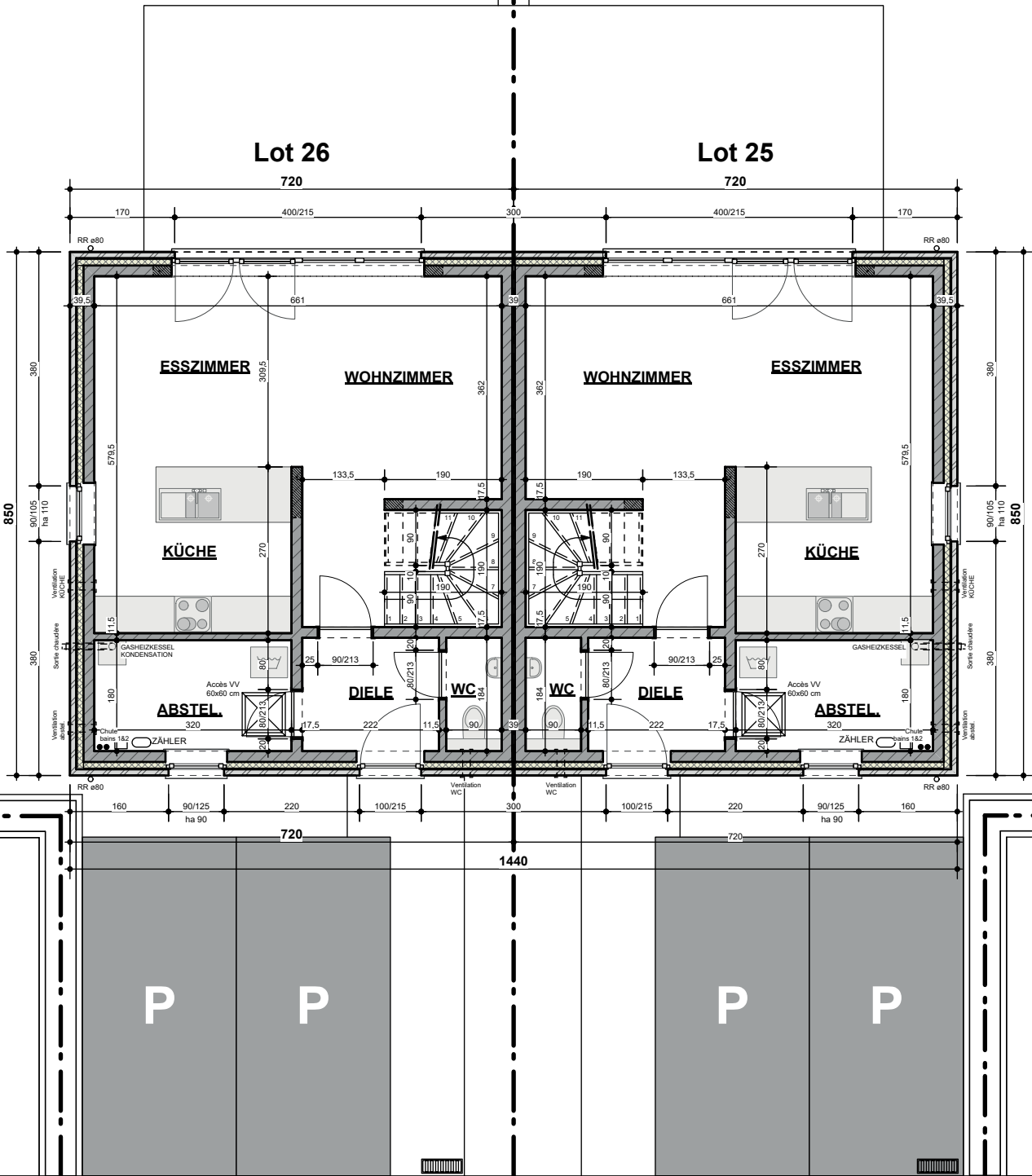

Lot 26

Lot 25

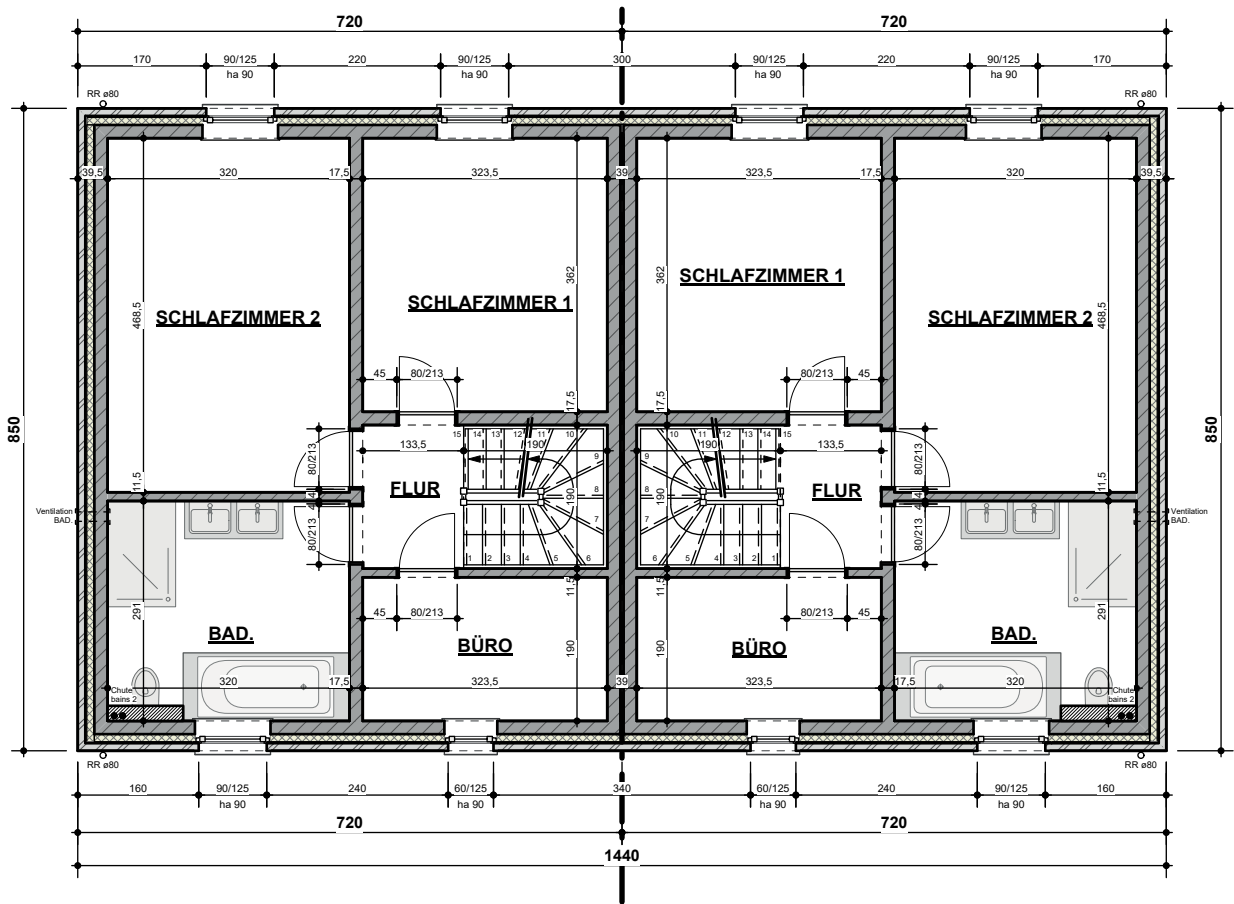

Lot 26

Lot 25

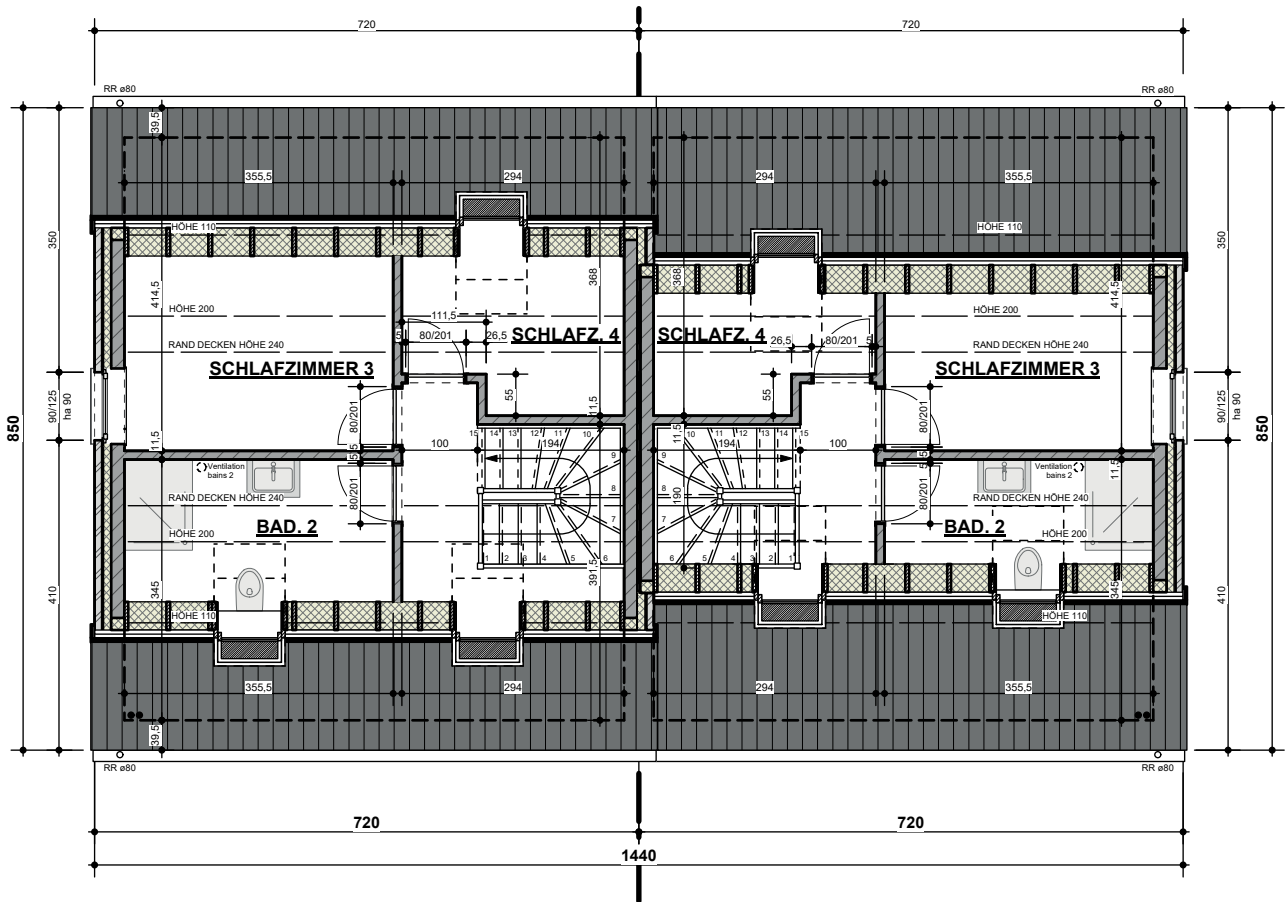

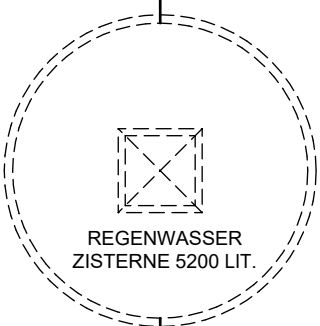

Lot 26

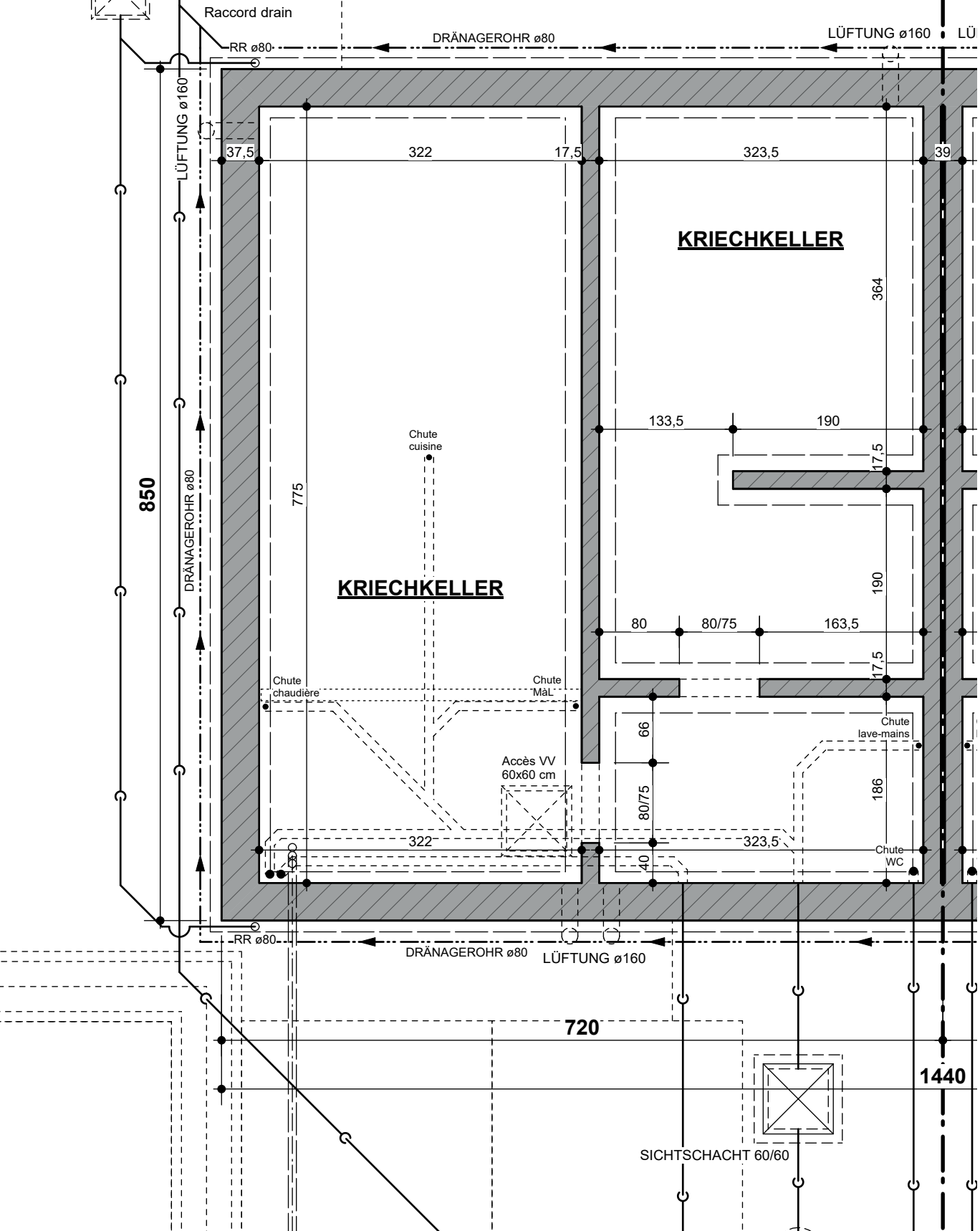
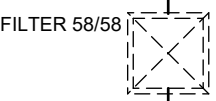

Lot 26

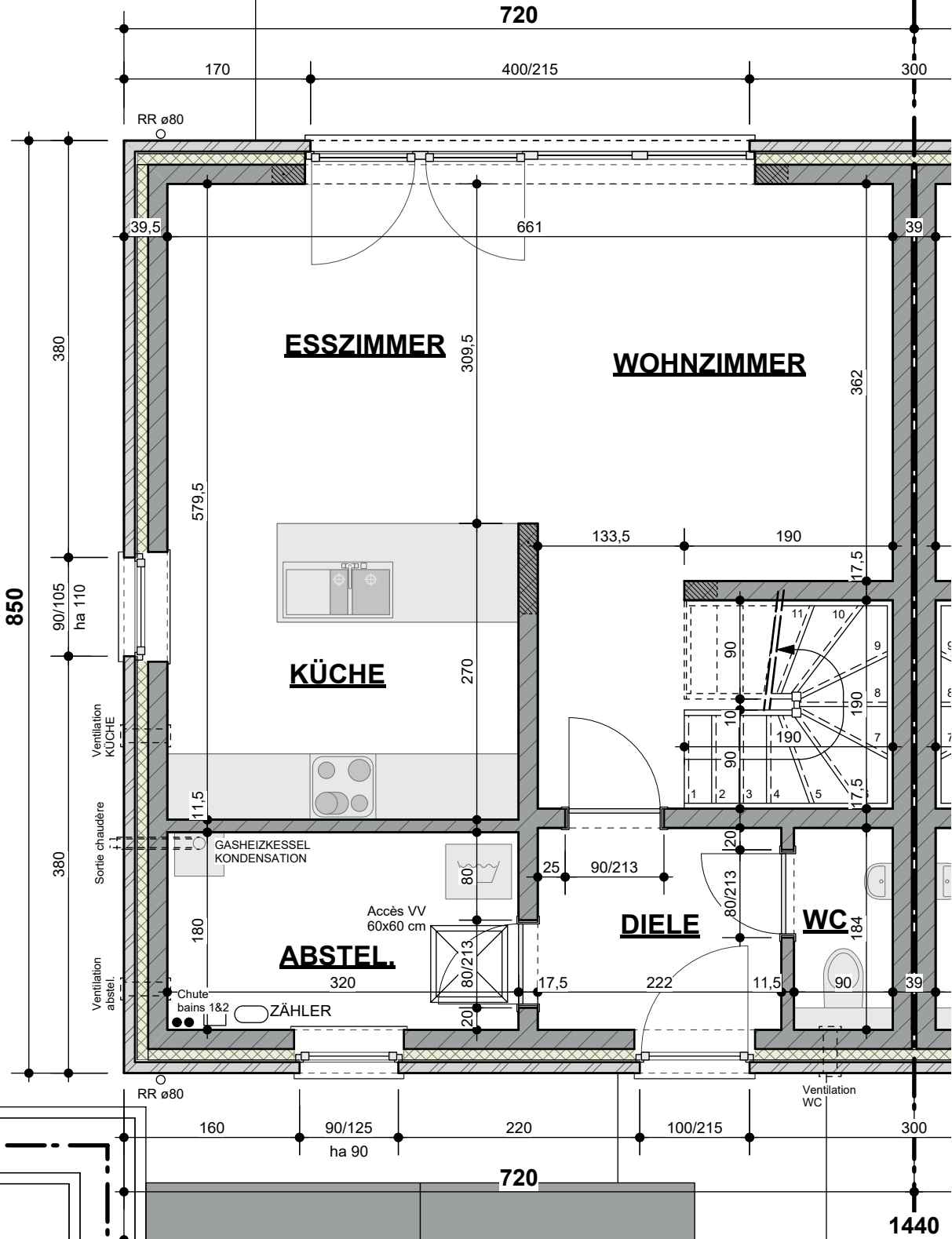

Lot 26

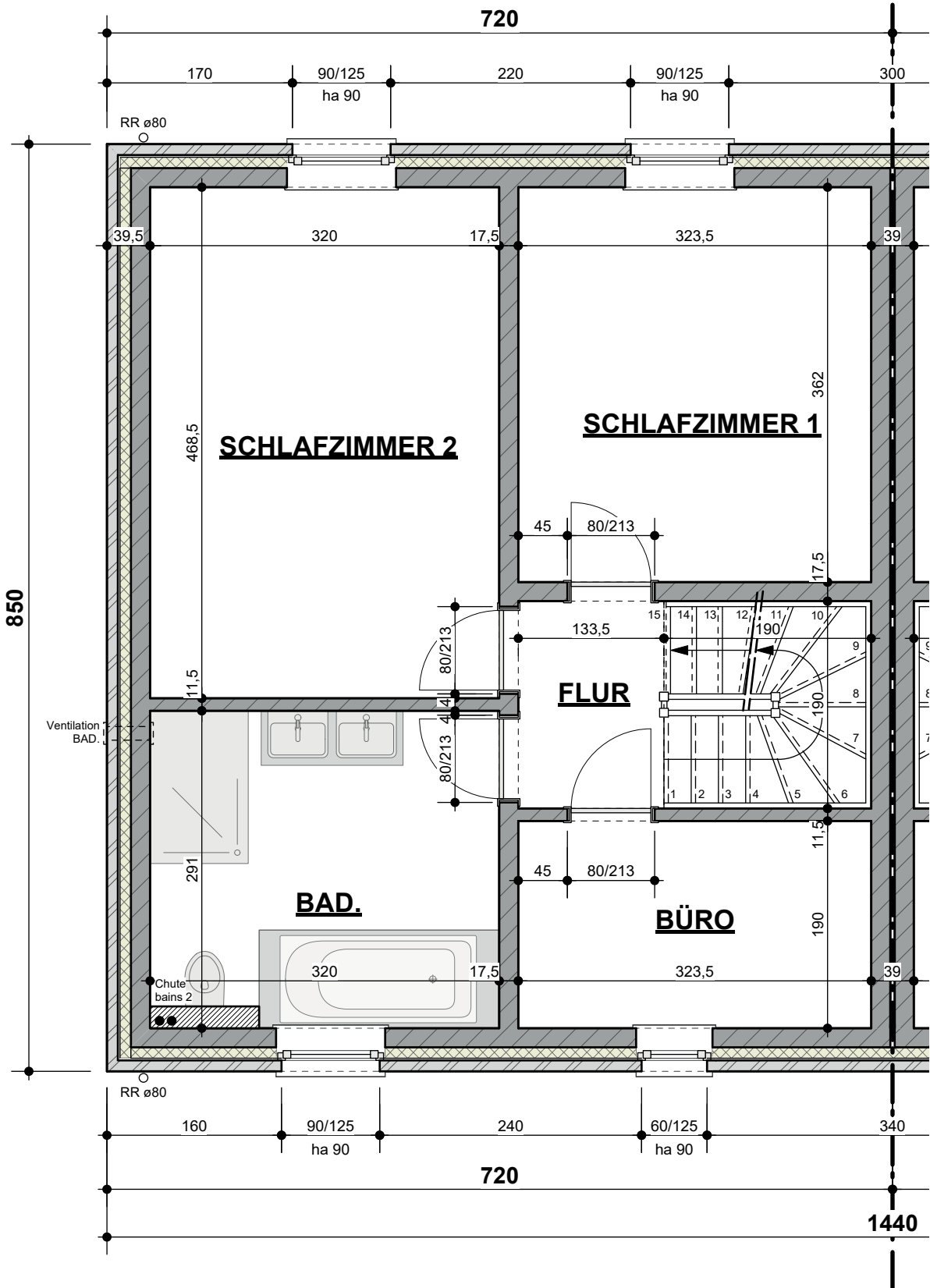

Lot 26

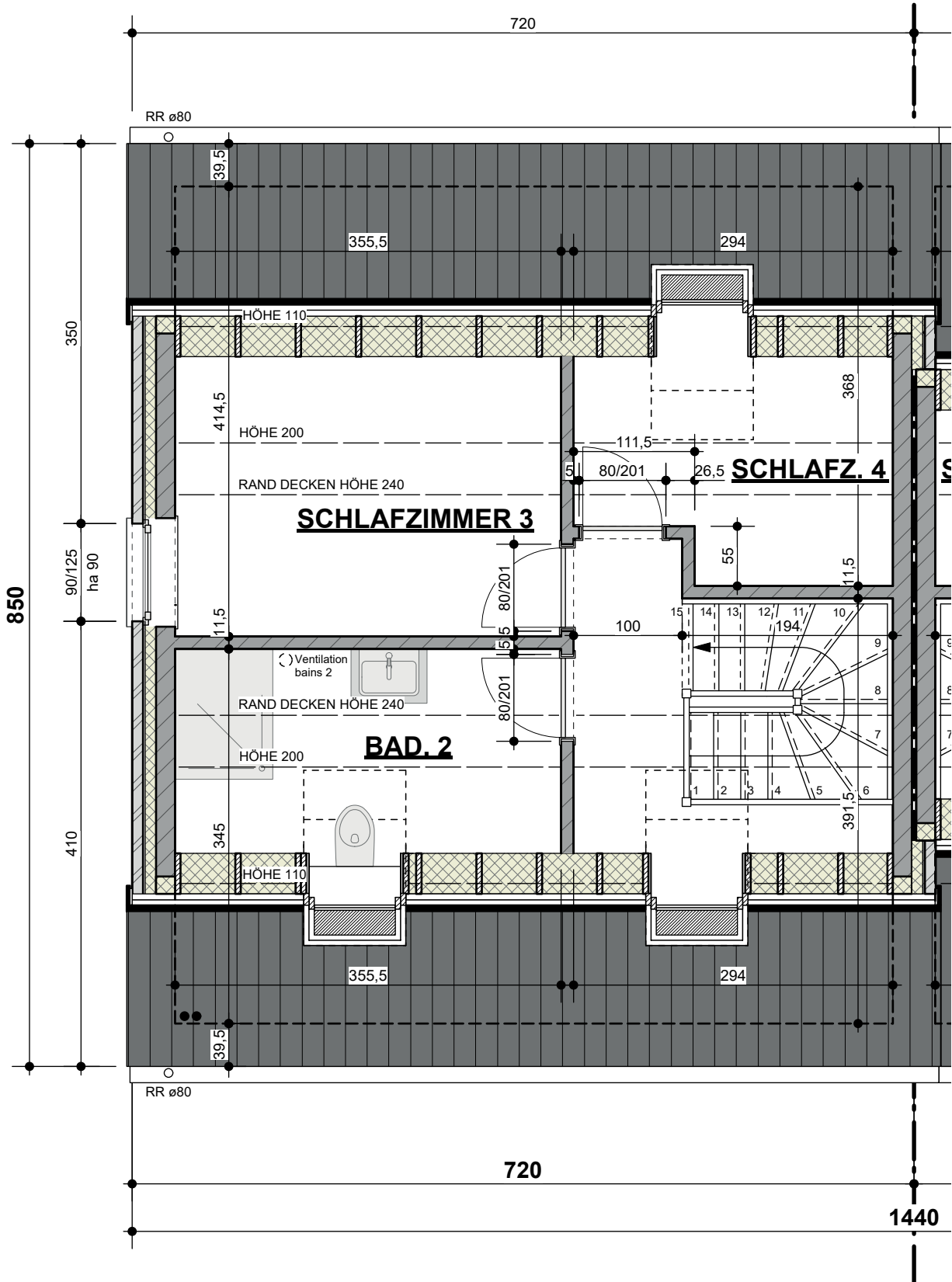

MATERIALIEN LEGENDE:

- 1. BETON DACHZIEGEL FARBE DUNKEL GRAU
- 2. REGENFALLROHR UND HÄNGERINNE AUS ZINC
- 3. AUßEN FENSTER & TÜREN / PVC / FARBE WEIß
- 4. BLAUSTEIN
- 5. ZIEGELSTEIN / FARBE ROT BRAUN
- 6. ZIEGELSTEIN / FARBE MITTEL GRAU

Lot 26

Lot 25

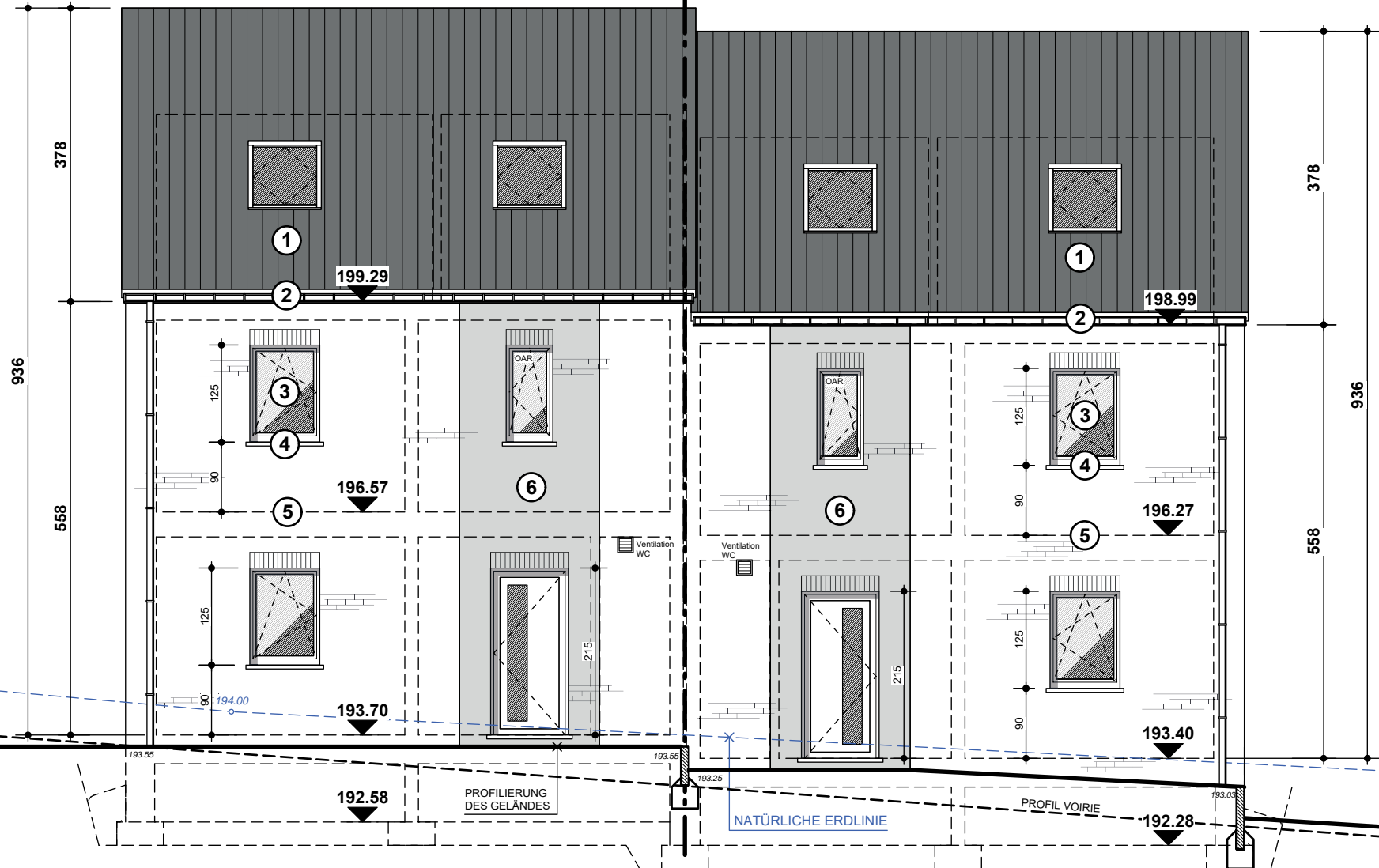

MATERIALIEN LEGENDE:

1. BETON DACHZIEGEL FARBE DUNKEL GRAU
2. REGENFALLROHR UND HÄNGERINNE AUS ZINC
3. AUßEN FENSTER & TÜREN / PVC / FARBE WEIß
4. BLAUSTEIN
5. ZIEGELSTEIN / FARBE ROT BRAUN
6. ZIEGELSTEIN / FARBE MITTEL GRAU

Lot 25

Lot 26

HINTERE ANSICHT

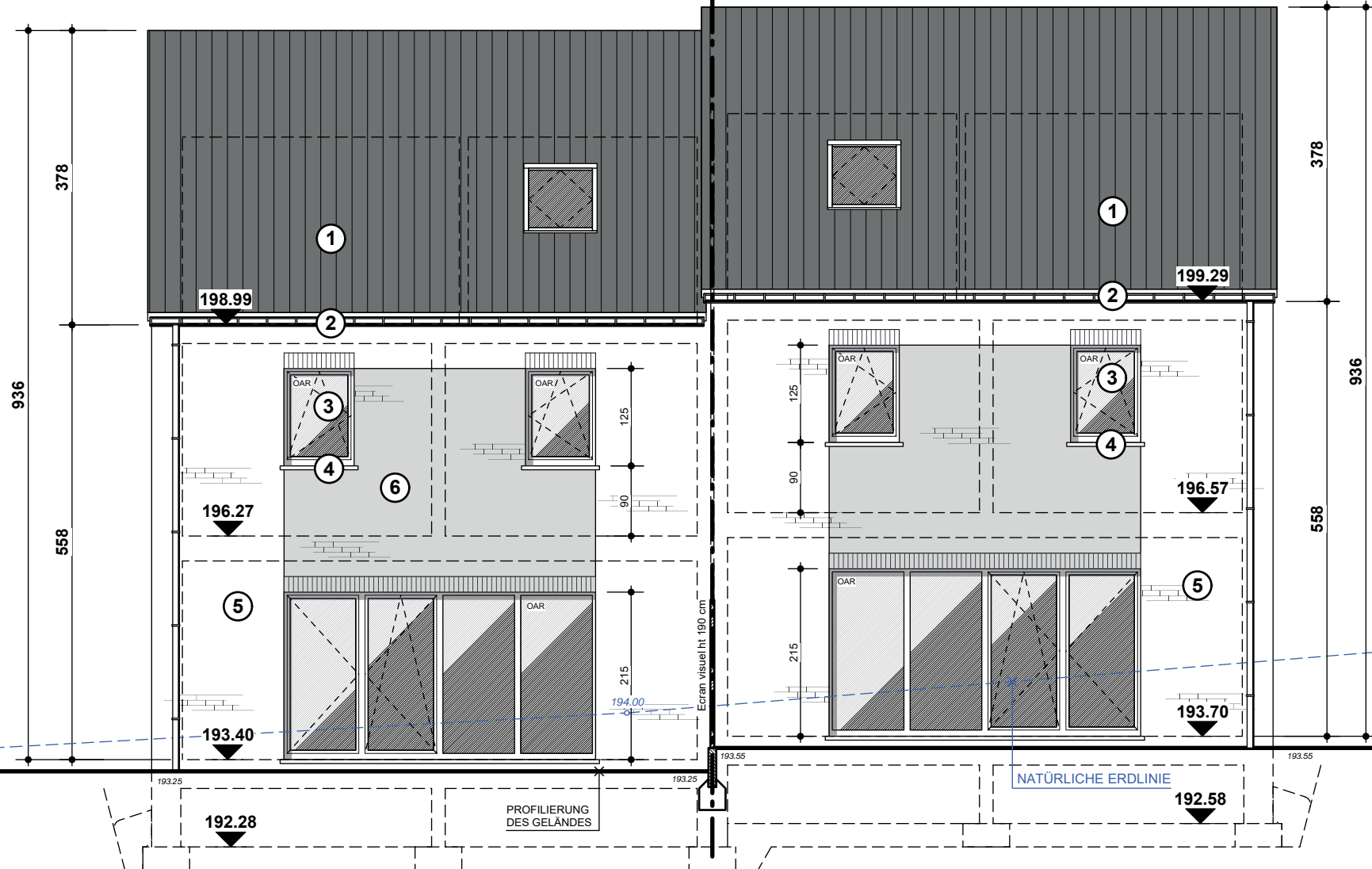

MATERIALIEN LEGENDE:

- 1. BETON DACHZIEGEL FARBE DUNKEL GRAU
- 2. REGENFALLROHR UND HÄNGERINNE AUS ZINC
- 3. AUßEN FENSTER & TÜREN / PVC / FARBE WEISS
- 4. BLAUSTEIN
- 5. ZIEGELSTEIN / FARBE ROT BRAUN
- 6. ZIEGELSTEIN / FARBE MITTEL GRAU

Lot 26

LINKE SEITENANSICHT

