

EXPOSE

Driesch - 4720 Kelmis

HAUS 38



DER STARKE PARTNER FÜR IHRE IMMOBILIE

GEBRÜDER  GMBH
STEFFENS

Hergenrath Eigenbau Gebrüder Steffens GmbH
Bahnhofstrasse 90, B-4728 Hergenrath
+32 87 65 70 00 | verkauf@steffens-eigenbau.be | www.steffens-eigenbau.be



GEBRÜDER  GMBH
STEFFENS

DRIESCH - HAUS 38



GEBRÜDER  GMBH
STEFFENS
DRIESCH - HAUS 38



GEBRÜDER  GMBH
STEFFENS
DRIESCH - HAUS 38



ENTRAGSOBJEKT - PLAN-MASS BAU VON 38 HAUSER		LAGEPLAN	
SITUATION:	"Im Kater" - Hagenfeuer / Driesch 4720 KELMIS div. 1 / section A N°797c + 798b	ARCHITEKT:	Pierre STEVENS rue de Moresnet, 5 4720 La Calamine
BAUHERR:	K.H. Immo P.G.m.b.H. rue Foideres, n°27 4850 MORESNET	BÜRO:	Tel: 087 65 86 82 GSM: 0479 42 72 56 email: pierre.stevens.arch@skynet.be
DATUM:	07 mai 2019	MASSSTAB:	1:200
Dossier: P2016-26bis - Imp. 1/2			

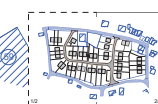

ENTRAGSOBJEKT - PLAN-MASS BAU VON 38 HAUSER		LAGEPLAN	
SITUATION:	"Im Kater" - Hagenfeuer / Driesch 4720 KELMIS div. 1 / section A N°797c + 798b	ARCHITEKT:	Pierre STEVENS rue de Moresnet, 5 4720 La Calamine
BAUHERR:	K.H. Immo P.G.m.b.H. rue Foideres, n°27 4850 MORESNET	BÜRO:	Tel: 087 65 86 82 GSM: 0479 42 72 56 e-mail: pierre.stevens.arch@skynet.be
DATUM:	07 mai 2019	MASSSTAB:	1:200
Dossier: P2016-26bis - Imp. 2/2			

LOS 38

Volume d'infiltration = 4,061m³
 Indice de vide maximum = 95%
 9 Modules en 1 couche
 1 module = 1.00x1.00x0.50m

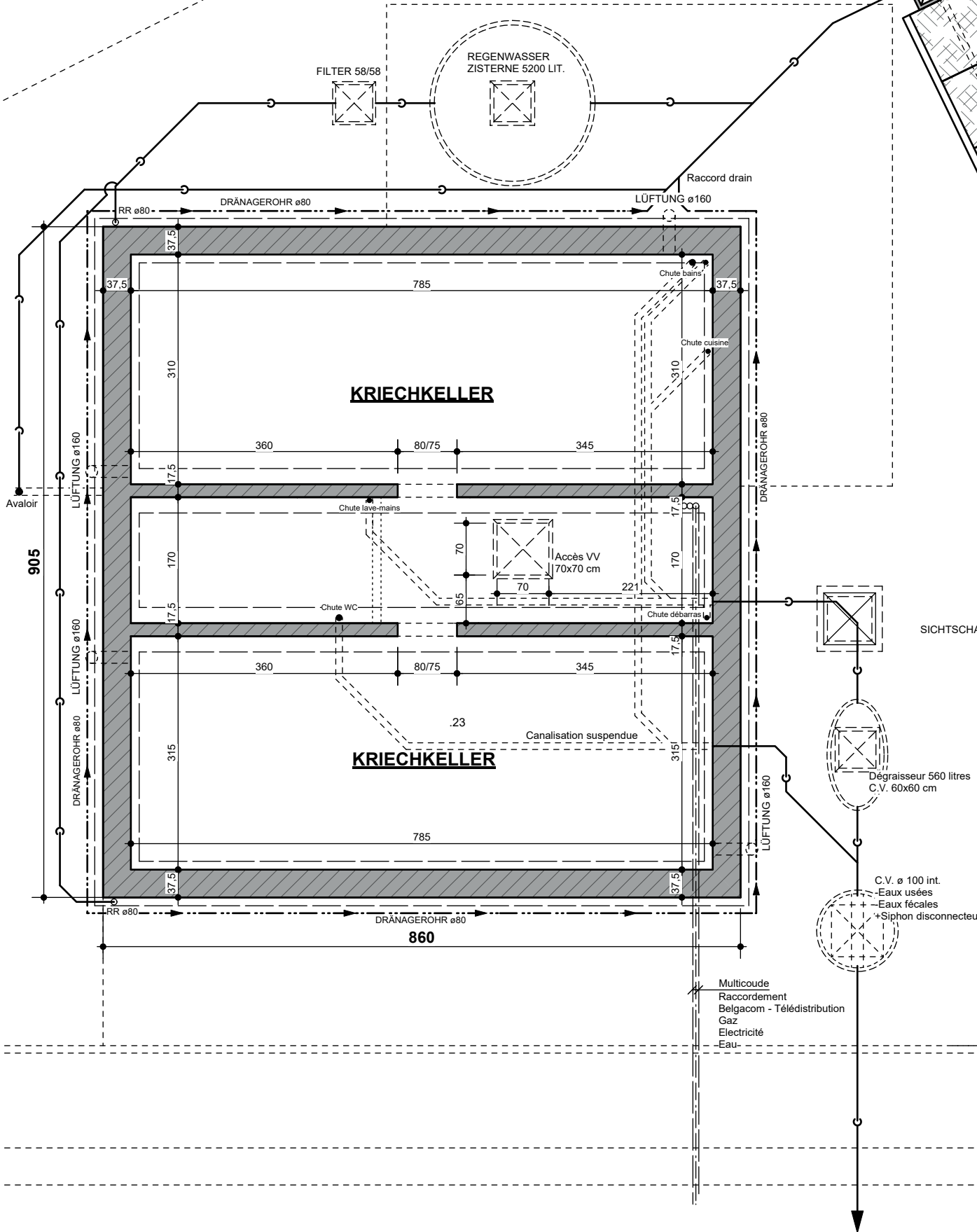

LOS 38

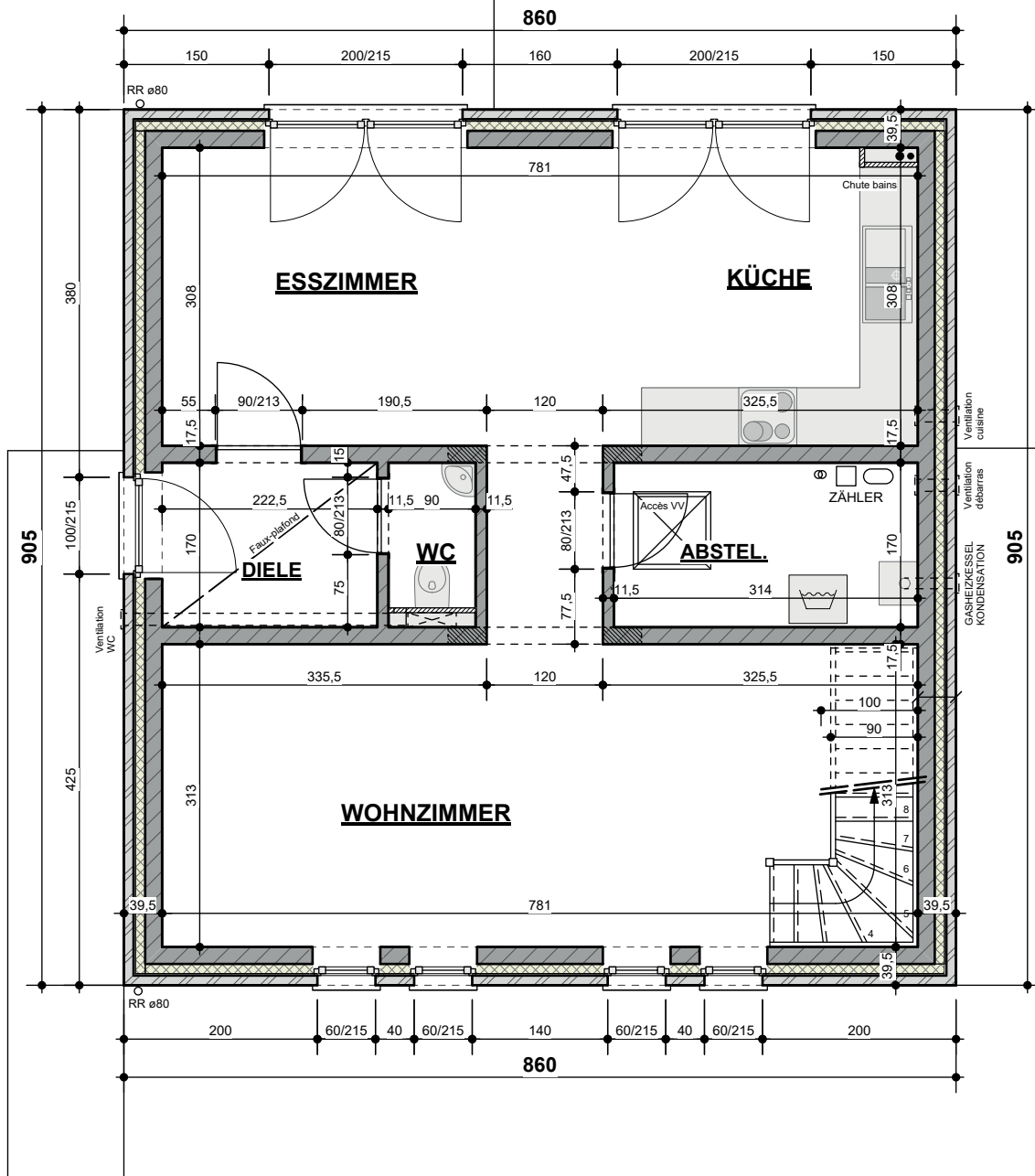

LOS 38

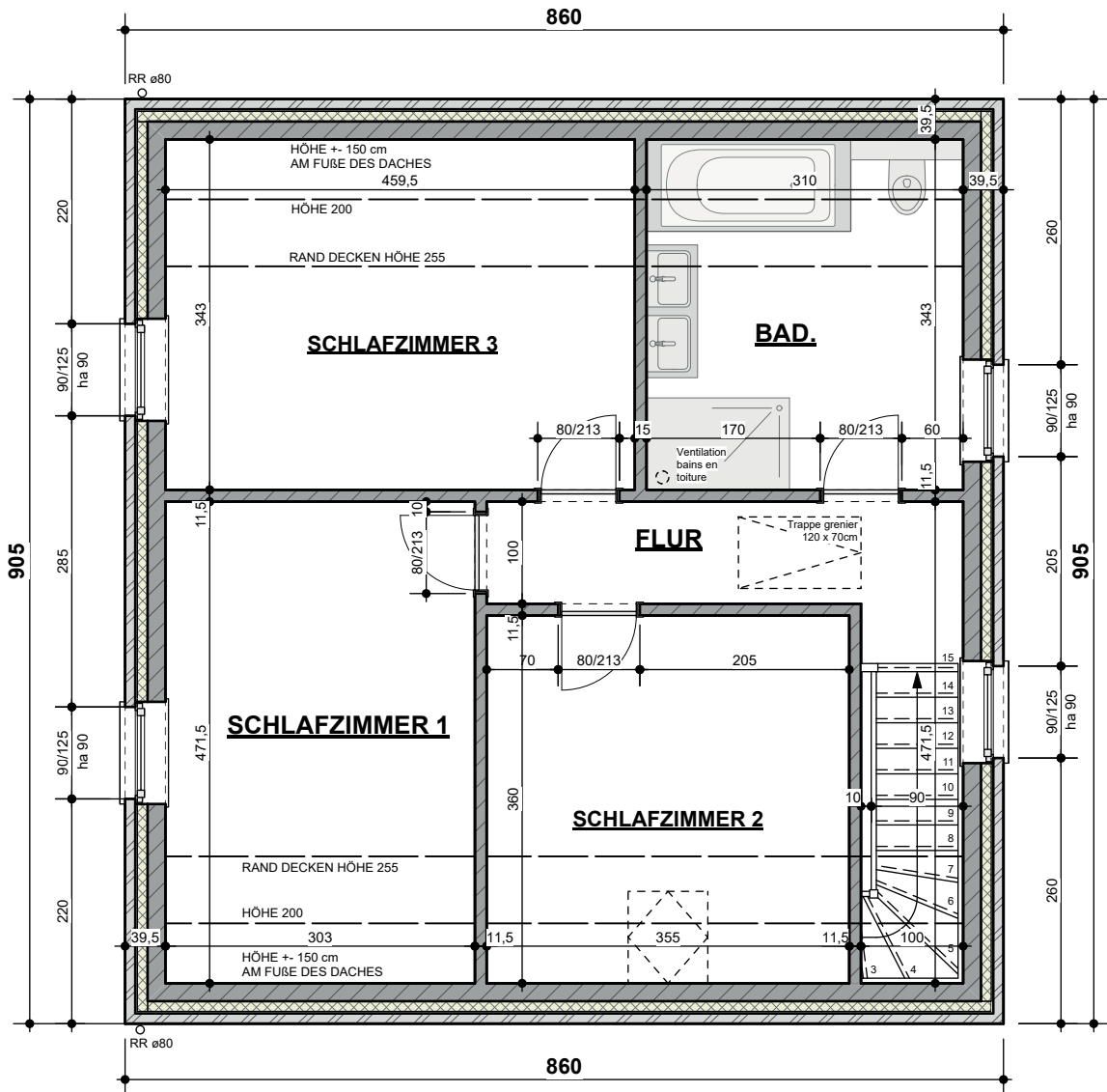

LOS 38

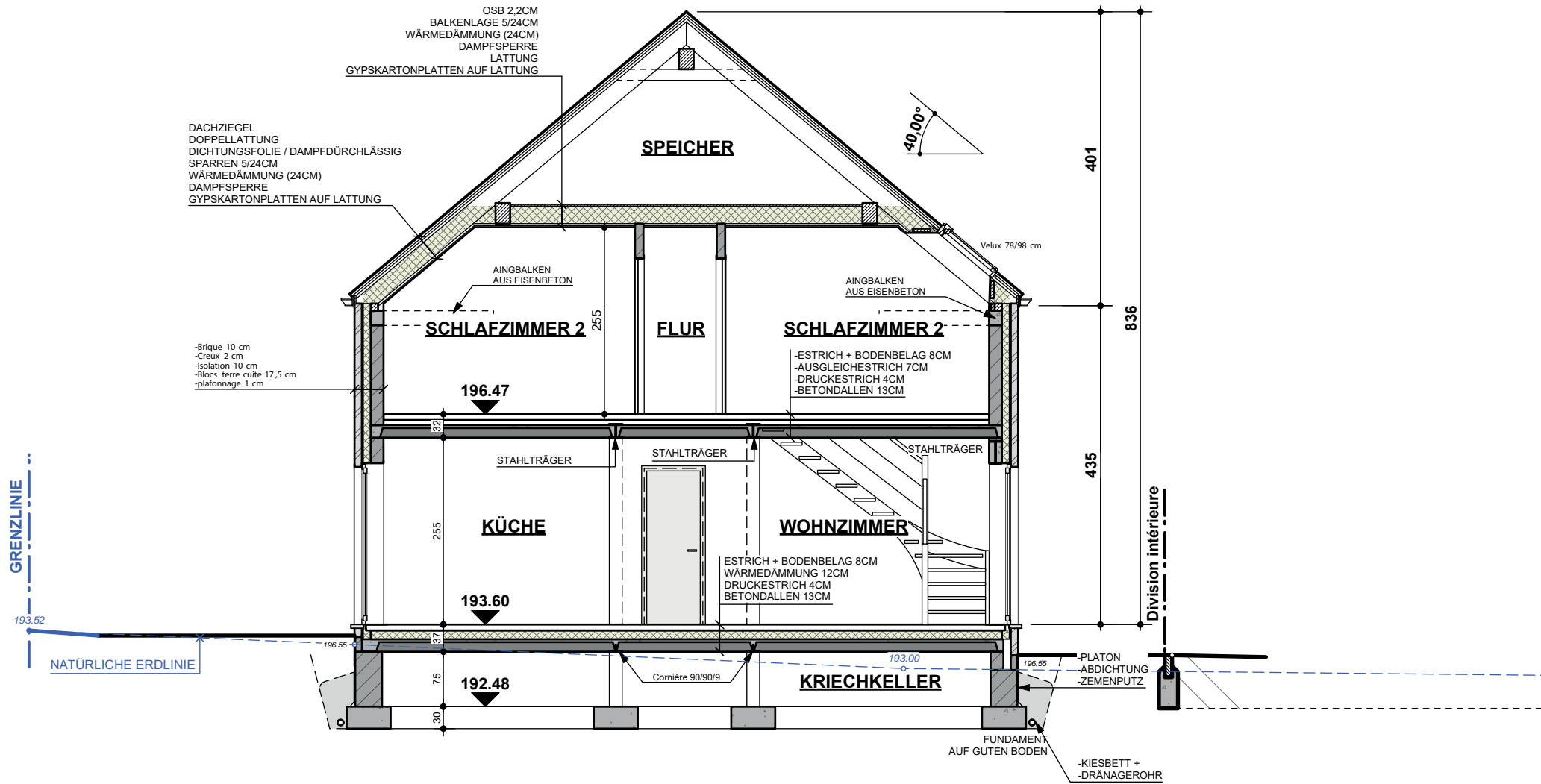

MECHANISCHE ENTLÜFTUNG LAUT SEPARATE STUDIE.

FUNDAMENTE / TRAGFÄHIGKEIT DES BODENS / EISENBETON / STAHLTRÄGER / DACHSTUHL LAUT SEPARATE STATIKSTUDIE.

MATERIALIEN LEGENDE:

- 1. BETON DACHZIEGEL FARBE DUNKEL GRAU
- 2. REGENFALLROHR UND HÄNGERINNE AUS ZINC
- 3. AUßEN FENSTER & TÜREN / PVC / FARBE WEIß
- 4. BLAUSTEIN
- 5. ZIEGELSTEIN / FARBE ROT BRAUN
- 6. ZIEGELSTEIN / FARBE MITTEL GRAU

LOS 38

STRASSENANSICHT

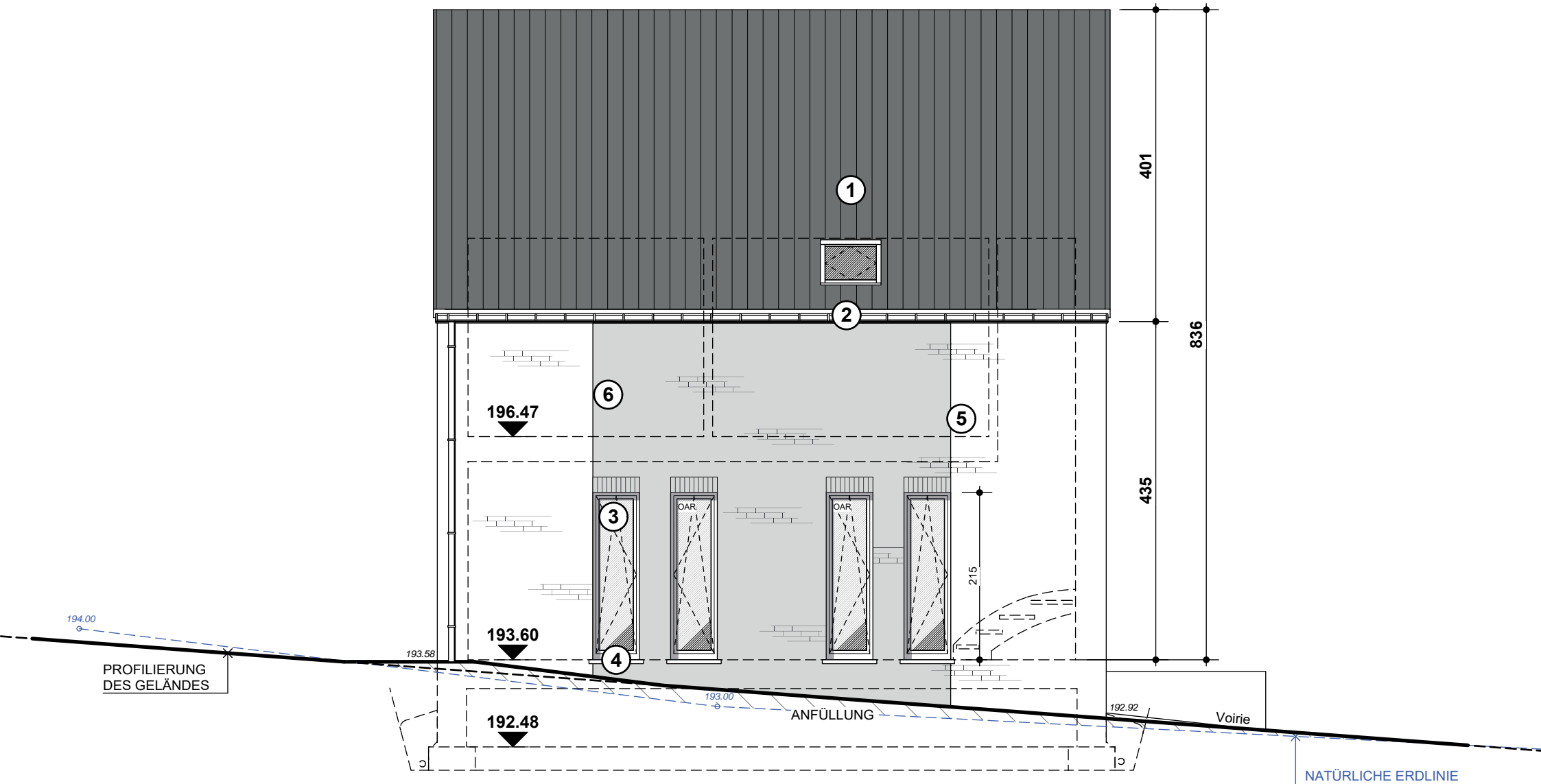

MATERIALIEN LEGENDE:

- 1. BETON DACHZIEGEL FARBE DUNKEL GRAU
- 2. REGENFALLROHR UND HÄNGERINNE AUS ZINC
- 3. AUßEN FENSTER & TÜREN / PVC / FARBE WEIß
- 4. BLAUSTEIN
- 5. ZIEGELSTEIN / FARBE ROT BRAUN
- 6. ZIEGELSTEIN / FARBE MITTEL GRAU

LOS 38

HINTERE ANSICHT

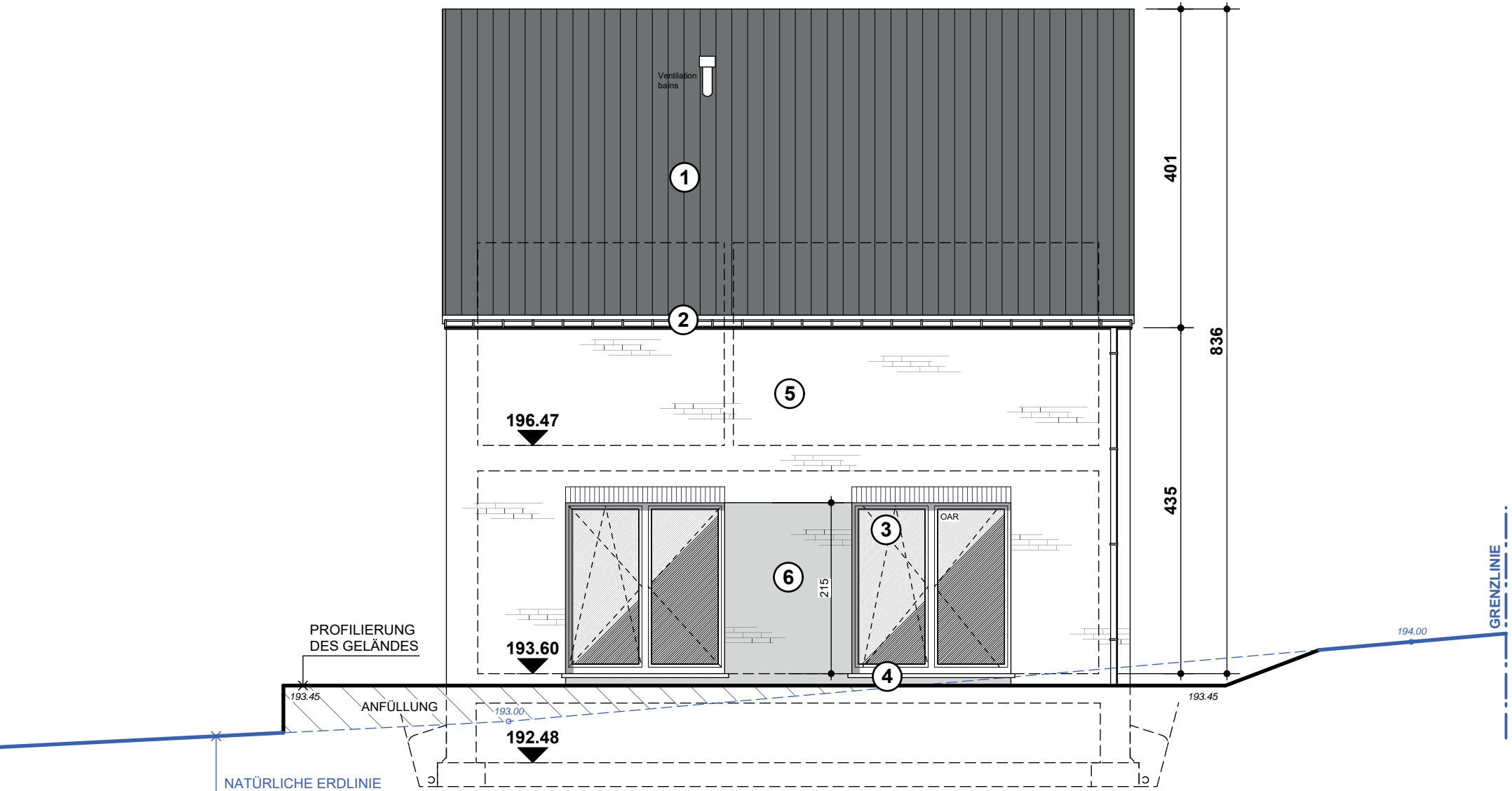

MATERIALIEN LEGENDE:

1. BETON DACHZIEGEL FARBE DUNKEL GRAU
2. REGENFALLROHR UND HÄNGERINNE AUS ZINC
3. AUßEN FENSTER & TÜREN / PVC / FARBE WEIß
4. BLAUSTEIN
5. ZIEGELSTEIN / FARBE ROT BRAUN
6. ZIEGELSTEIN / FARBE MITTEL GRAU

LOS 38

LINKE SEITENANSICHT

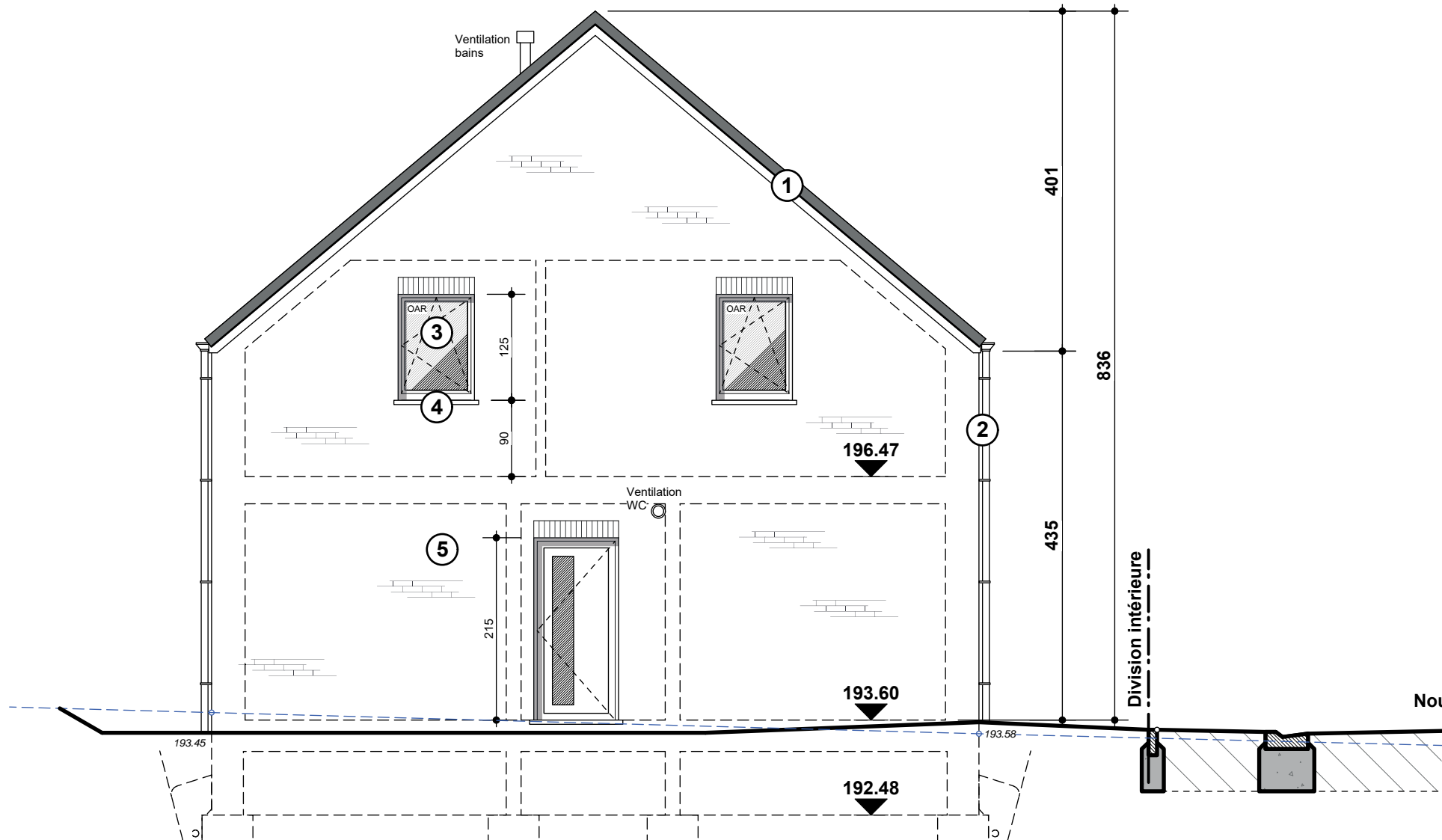

MATERIALIEN LEGENDE:

1. BETON DACHZIEGEL FARBE DUNKEL GRAU
2. REGENFALLROHR UND HÄNGERINNE AUS ZINC
3. AUßEN FENSTER & TÜREN / PVC / FARBE WEIß
4. BLAUSTEIN
5. ZIEGELSTEIN / FARBE ROT BRAUN
6. ZIEGELSTEIN / FARBE MITTEL GRAU

LOS 38

RECHTE SEITENANSICHT

