

EXPOSE

Driesch - 4720 Kelmis

HAUS 9



DER STARKE PARTNER FÜR IHRE IMMOBILIE

GEBRÜDER  GMBH
STEFFENS

Hergenrath Eigenbau Gebrüder Steffens GmbH
Bahnhofstrasse 90, B-4728 Hergenrath
+32 87 65 70 00 | verkauf@steffens-eigenbau.be | www.steffens-eigenbau.be



GEBRÜDER  GMBH
STEFFENS
DRIESCH - HAUS 9



GEBRÜDER  GMBH
STEFFENS
DRIESCH - HAUS 9

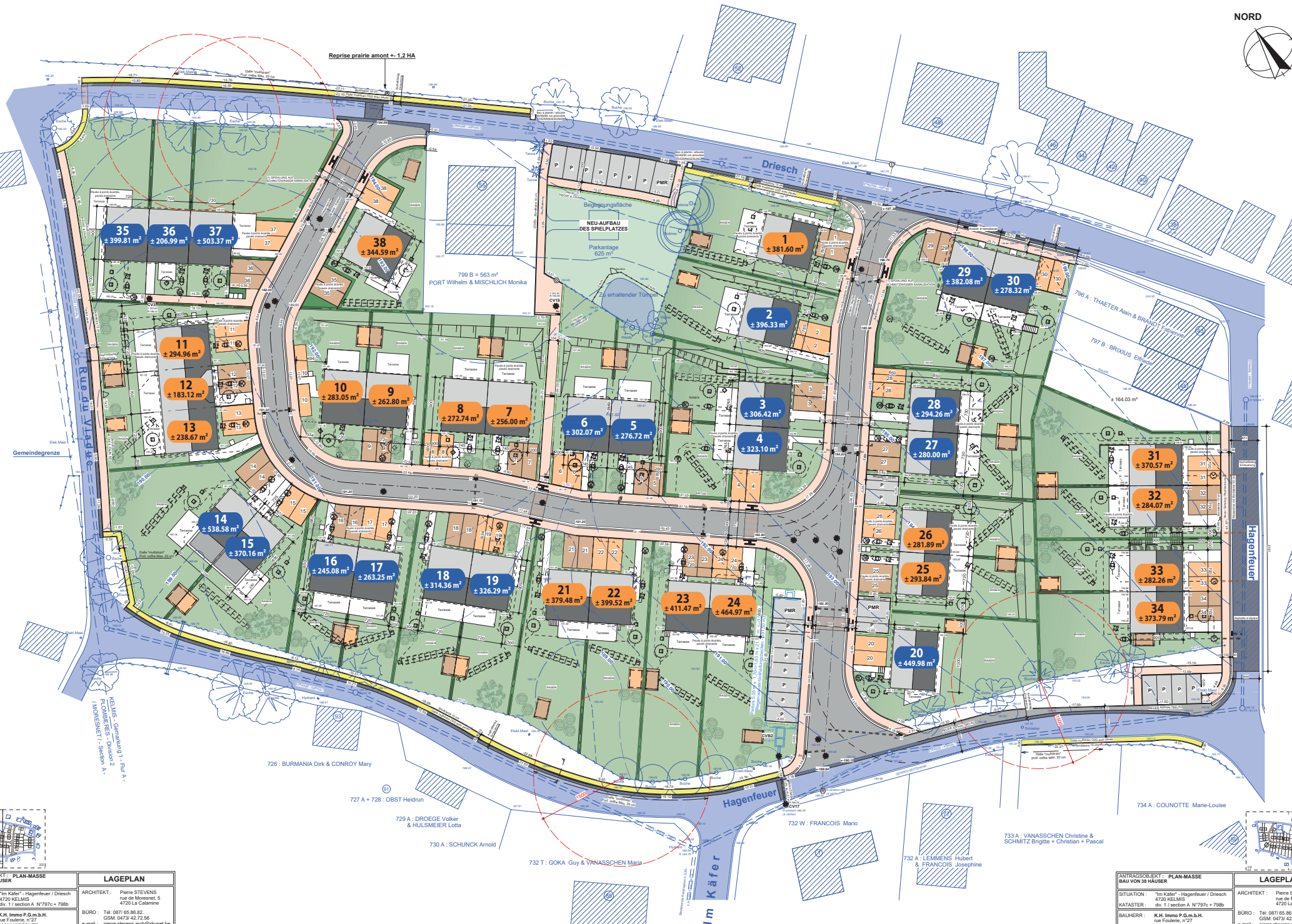

INTRASUBJEKT - PLAN-MASSSE BAU VON 38 HAUSER		LAGEPLAN	
SITUATION: "Im Kater" - Hagenfeuer / Driesch 4720 KELMIS div. 1 / section A N°797c + 798b	ARCHITEKT: Pierre STEVENS rue de Moresnet, 5 4720 La Calamine	BÜRO: Tel: 087 65 86 82 GSM: 0479 42 72 56 e-mail: pierre.stevens.arch@skynet.be	DATUM: 07 mai 2019
BAUHERR: K.H. Immo P.G.m.b.H. rue Foulons, n°27 4850 MORESNET			MASSTAB: 1:200
Dossier: P2016-26bis - Imp. 1/2			



INTRASUBJEKT - PLAN-MASSSE BAU VON 38 HAUSER		LAGEPLAN	
SITUATION: "Im Kater" - Hagenfeuer / Driesch 4720 KELMIS div. 1 / section A N°797c + 798b	ARCHITEKT: Pierre STEVENS rue de Moresnet, 5 4720 La Calamine	BÜRO: Tel: 087 65 86 82 GSM: 0479 42 72 56 e-mail: pierre.stevens.arch@skynet.be	DATUM: 07 mai 2019
BAUHERR: K.H. Immo P.G.m.b.H. rue Foulons, n°27 4850 MORESNET			MASSTAB: 1:200
Dossier: P2016-26bis - Imp. 2/2			

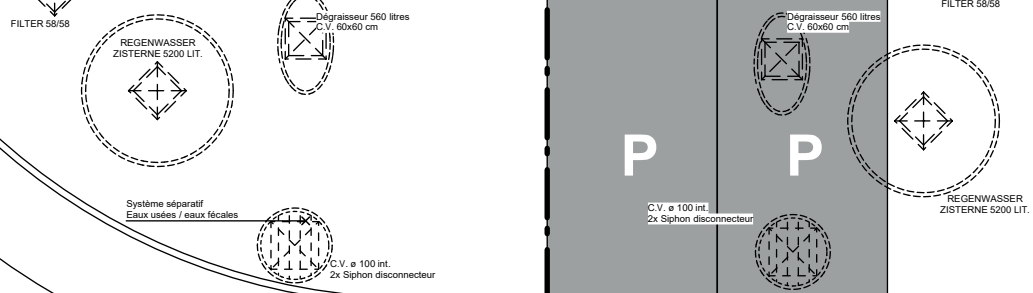
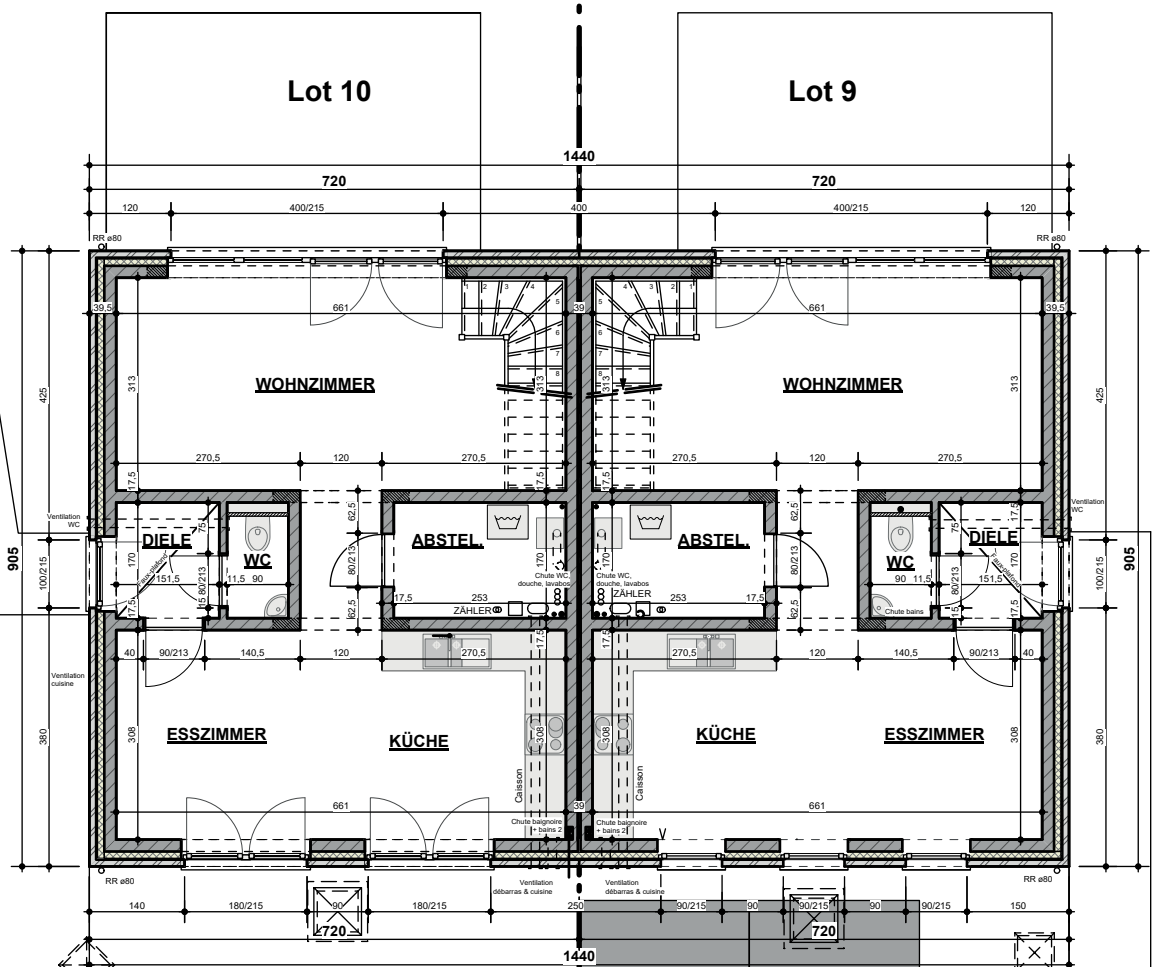
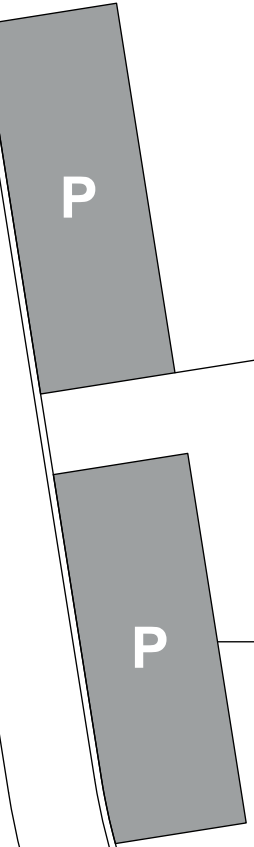

Lot 10

Lot 9

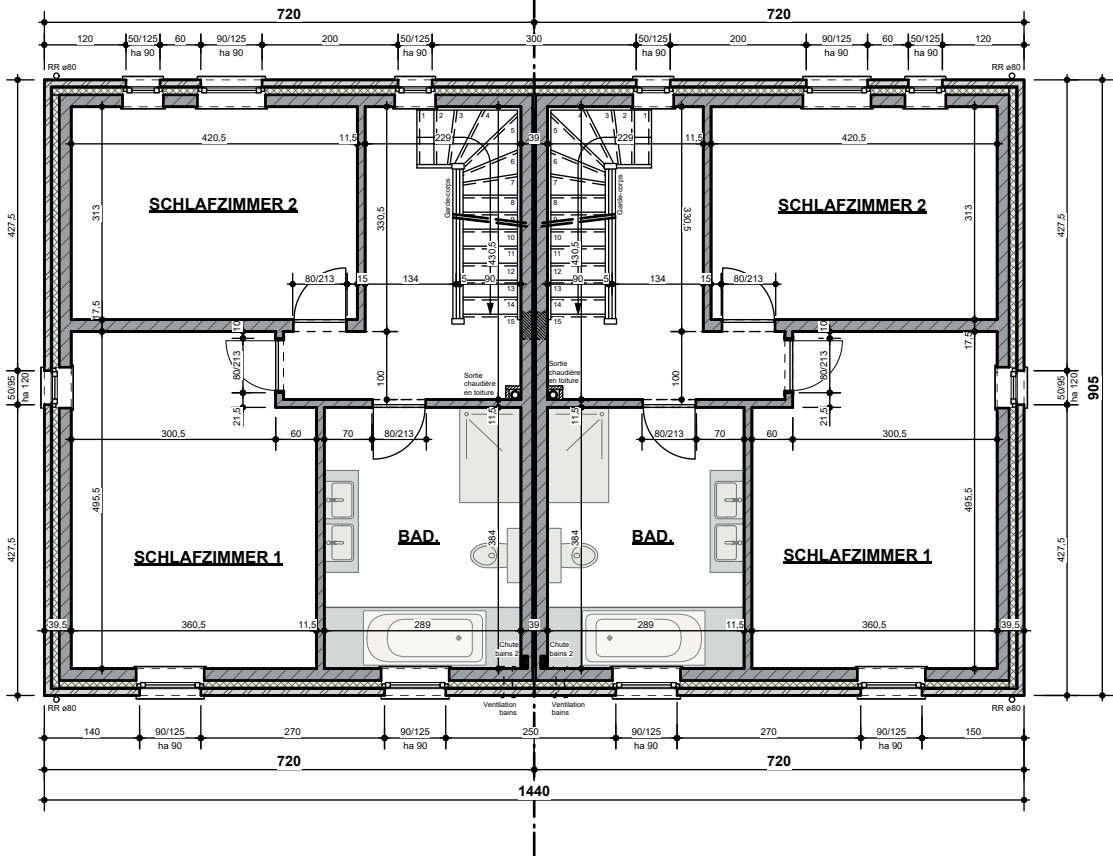

Lot 10

Lot 9

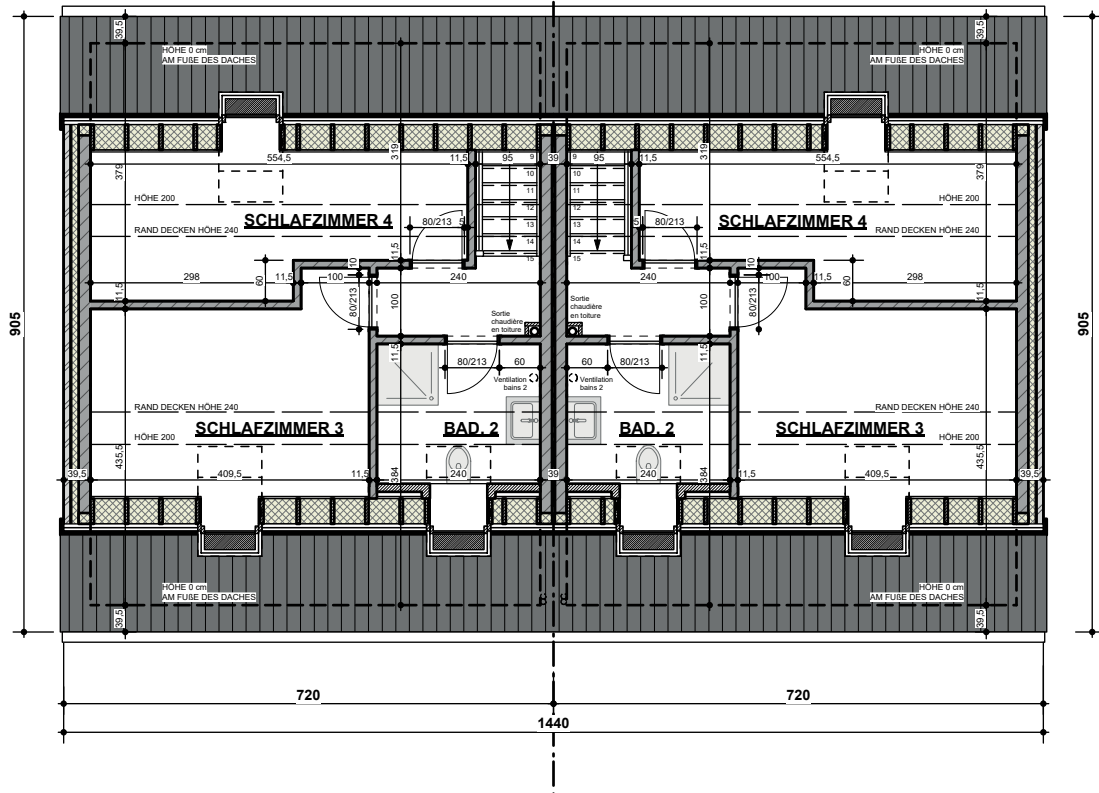

Lot 9

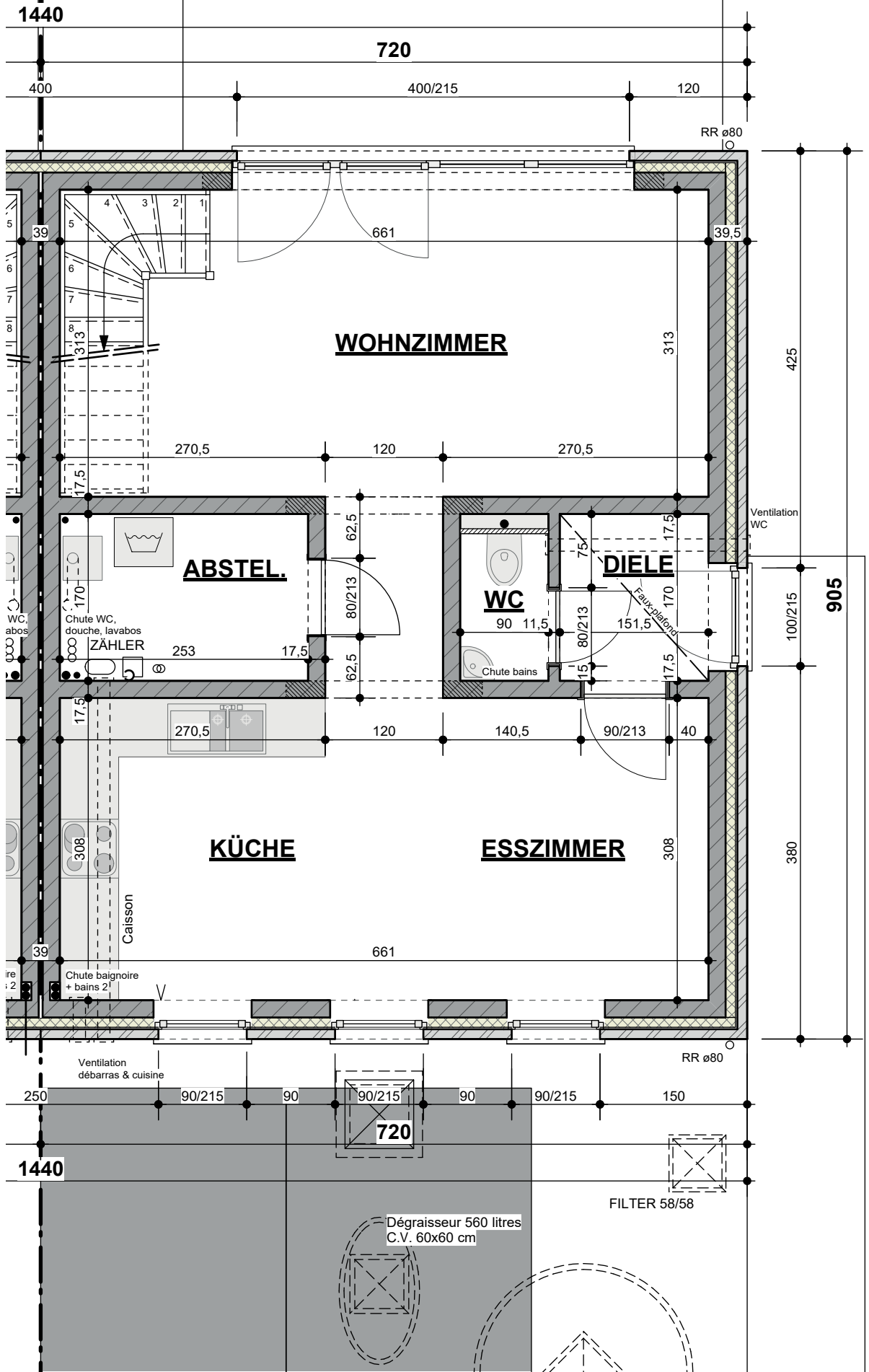

Lot 9

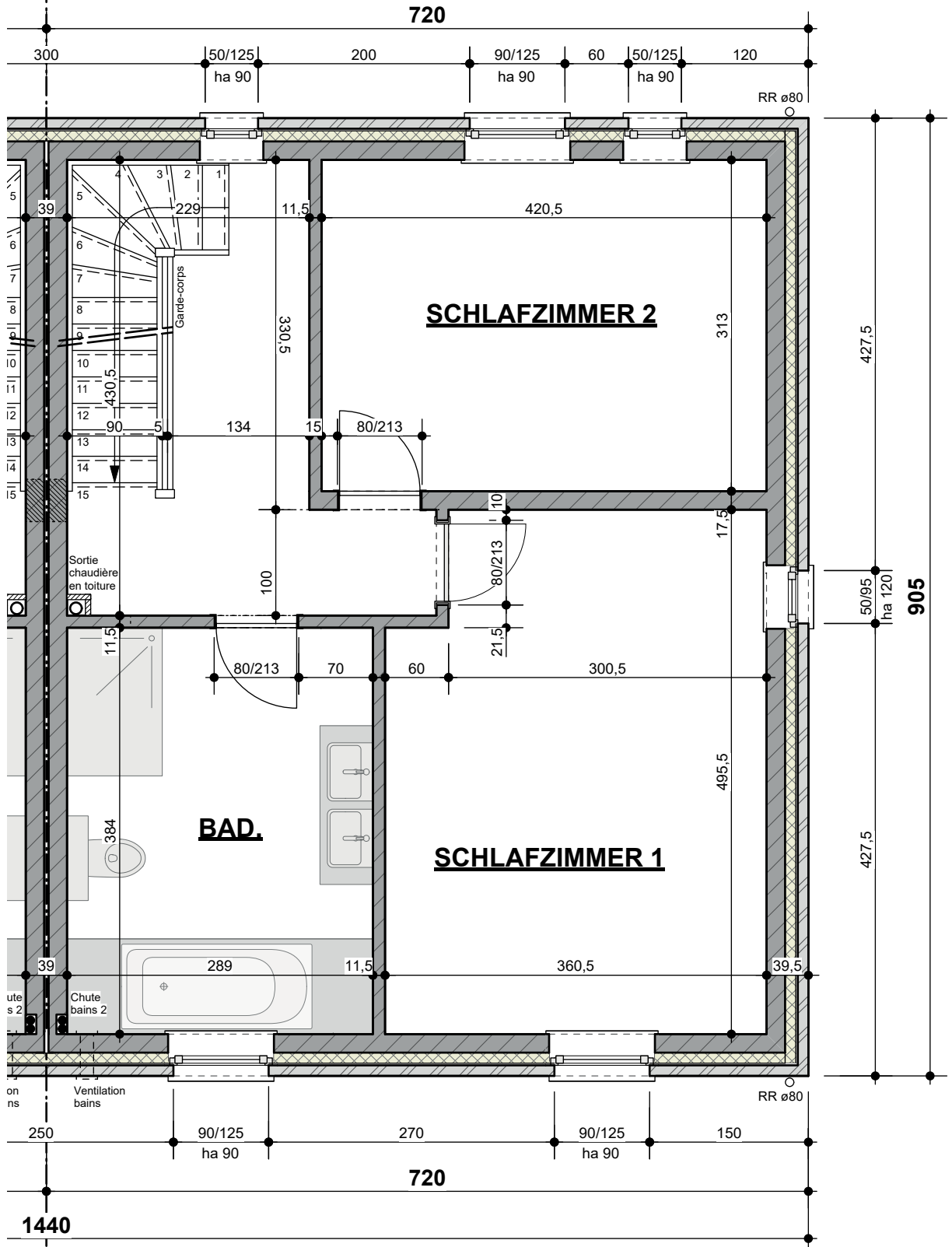

Lot 9

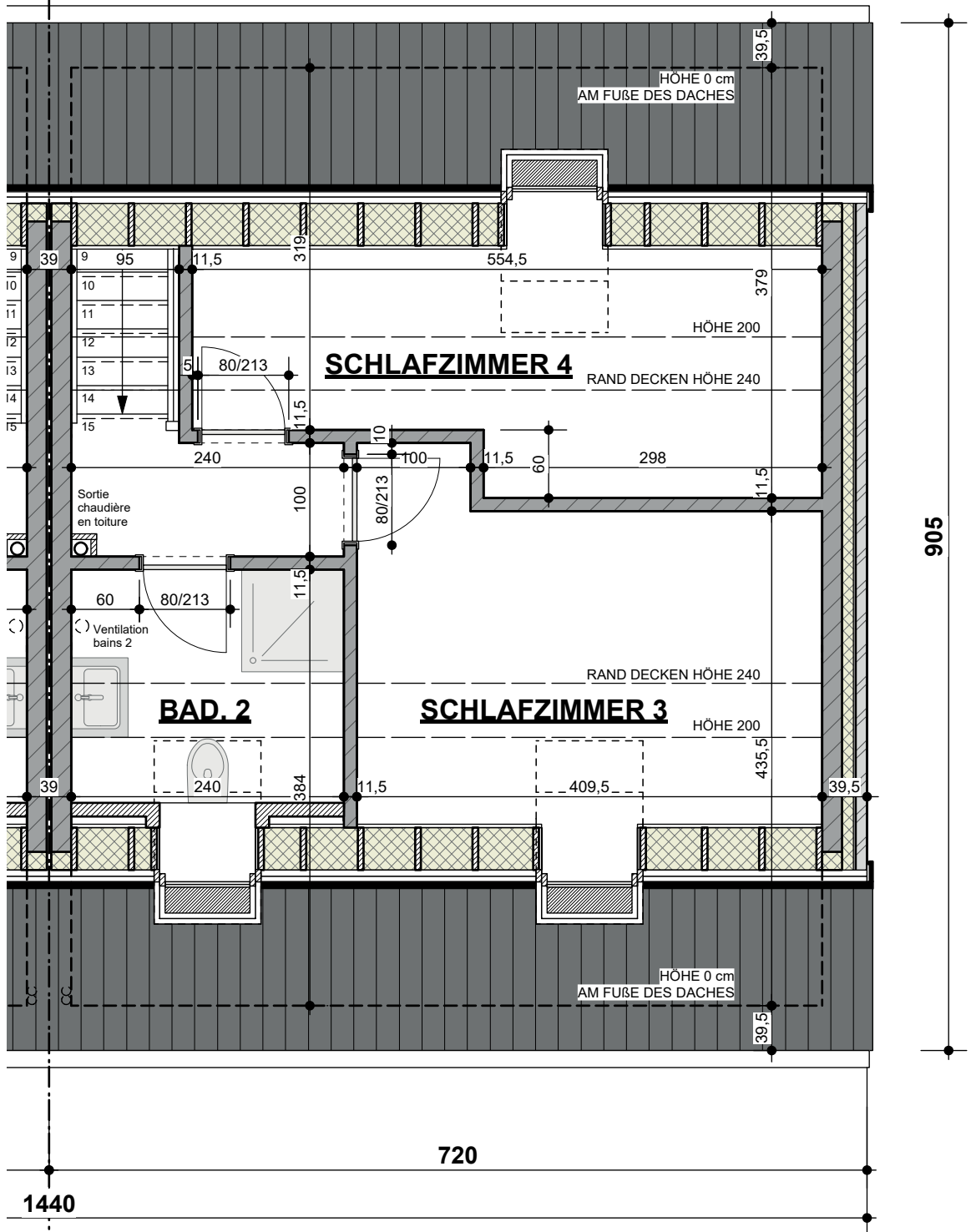

Lot 9

**MECHANISCHE ENTLÜFTUNG LAUT
SEPARATE STUDIE.**

**FUNDAMENTE / TRAGFÄHIGKEIT DES BODENS /
EISENBETON / STAHLTRÄGER / DACHSTUHL LAUT
SEPARATE STATIKSTUDIE.**

OSB 2,2CM
BALKENLAGE 5/24CM
WÄRMEDÄMMUNG (24CM)
DAMPFSPERRE
LÄTTUNG
GYPSKARTONPLATTEN AUF LÄTTUNG

DACHZIEGEL
DOPPELLÄTTUNG
DICHTUNGSFOLIE / DAMPFDÜRCHLÄSSIG
SPARREN 5/24CM
WÄRMEDÄMMUNG (24CM)
DAMPFSPERRE
GYPSKARTONPLATTEN AUF LÄTTUNG

-Brique 10 cm
-Creux 2 cm
-Isolation 10 cm
-Blocs terre cuite 17,5 cm
-plafonnage 1 cm

ÜRLICHE ERDLINIE

PROFILIERUNG
DES GELÄNDES

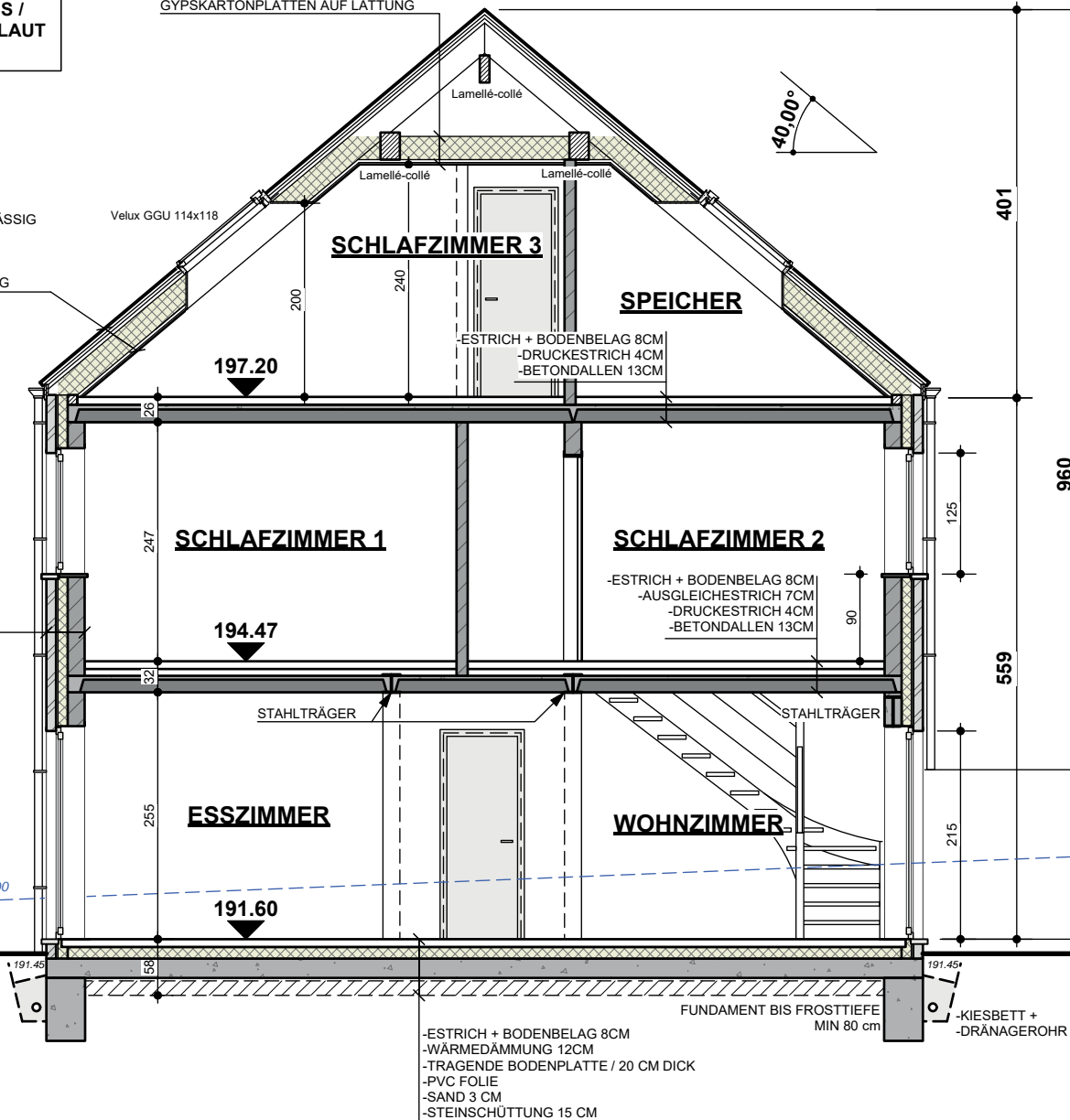

MATERIALIEN LEGENDE:

1. BETON DACHZIEGEL FARBE DUNKEL GRAU
2. REGENFALLROHR UND HÄNGERINNE AUS ZINC
3. AUßEN FENSTER & TÜREN / PVC / FARBE WEIß
4. BLAUSTEIN
5. ZIEGELSTEIN / FARBE ROT BRAUN
6. ZIEGELSTEIN / FARBE MITTEL GRAU
7. ZIEGELSTEIN / FARBE BEIGE
8. ZIEGELSTEIN / FARBE BRAUN

STRASSENANSICHT

Lot 10

Lot 9

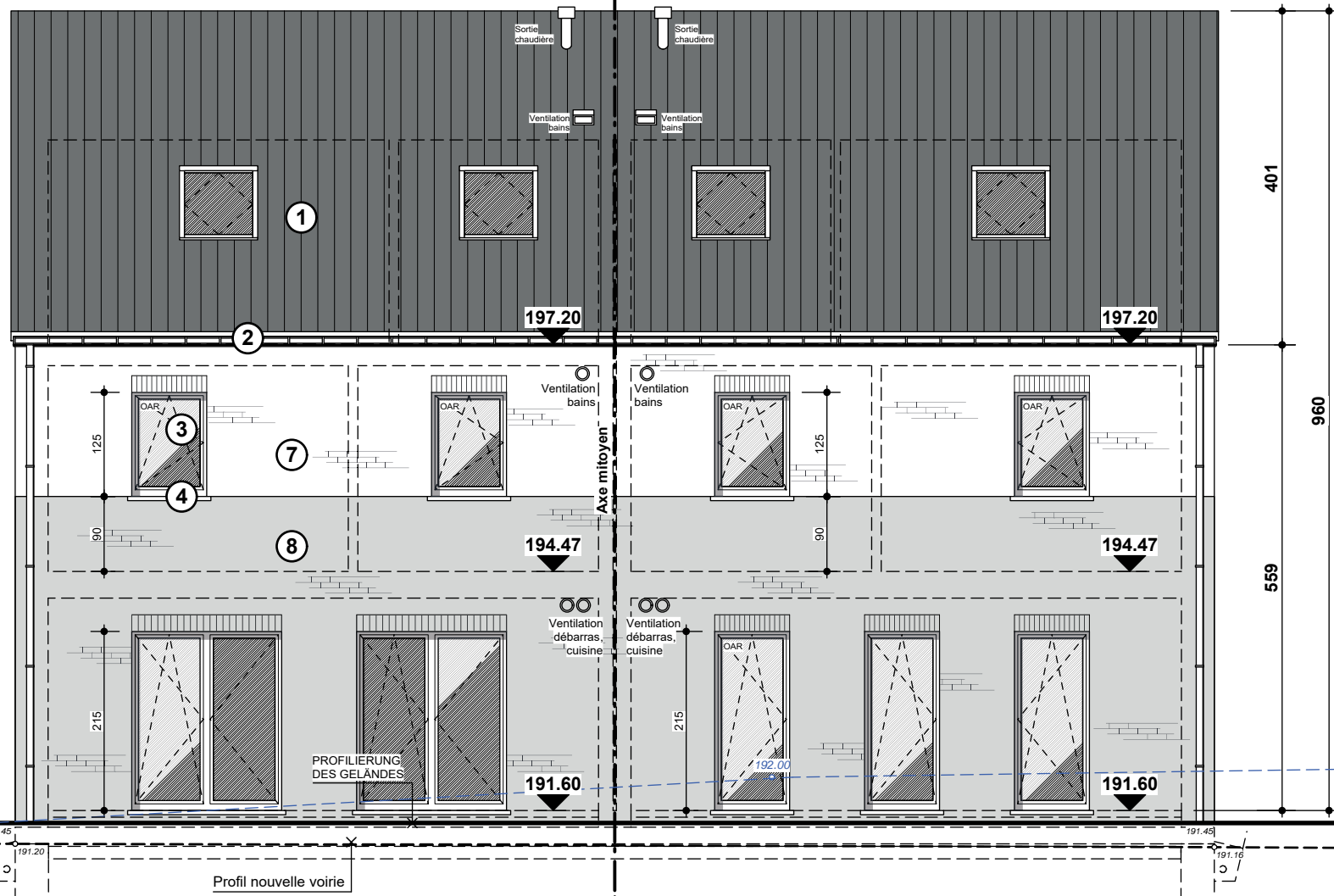

MATERIALIEN LEGENDE:

1. BETON DACHZIEGEL FARBE DUNKEL GRAU
2. REGENFALLROHR UND HÄNGERINNE AUS ZINC
3. AUßEN FENSTER & TÜREN / PVC / FARBE WEIß
4. BLAUSTEIN
5. ZIEGELSTEIN / FARBE ROT BRAUN
6. ZIEGELSTEIN / FARBE MITTEL GRAU
7. ZIEGELSTEIN / FARBE BEIGE
8. ZIEGELSTEIN / FARBE BRAUN

HINTERE ANSICHT

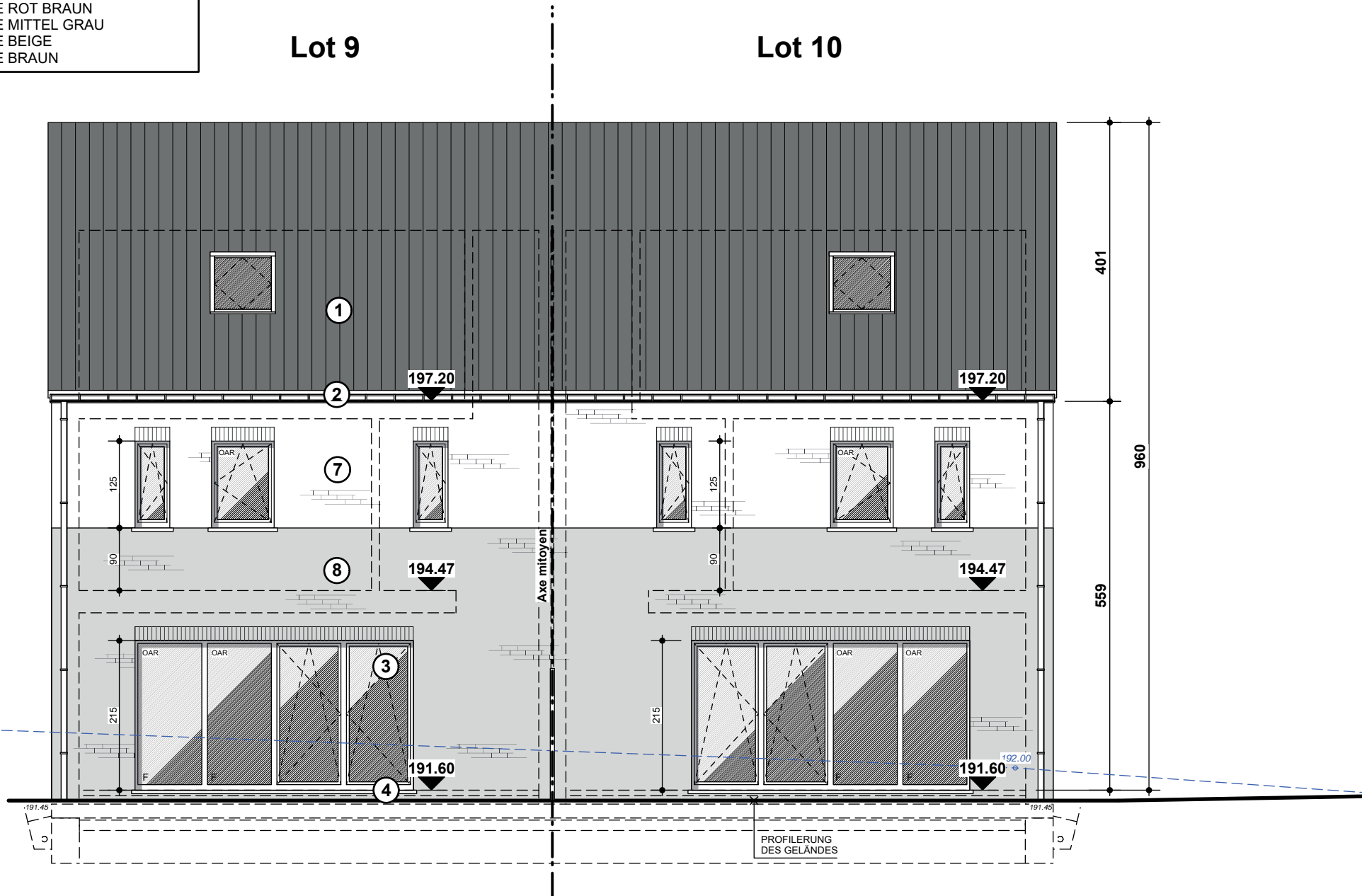

MATERIALIEN LEGENDE:

- 1. BETON DACHZIEGEL FARBE DUNKEL GRAU
- 2. REGENFALLROHR UND HÄNGERINNE AUS ZINC
- 3. AUßEN FENSTER & TÜREN / PVC / FARBE WEIß
- 4. BLAUSTEIN
- 5. ZIEGELSTEIN / FARBE ROT BRAUN
- 6. ZIEGELSTEIN / FARBE MITTEL GRAU
- 7. ZIEGELSTEIN / FARBE BEIGE
- 8. ZIEGELSTEIN / FARBE BRAUN

Lot 9

RECHTE SEITENANSICHT

