

EXPOSE

Driesch - 4720 Kelmis

HAUS 32



DER STARKE PARTNER FÜR IHRE IMMOBILIE

GEBRÜDER  GMBH
STEFFENS

Hergenrath Eigenbau Gebrüder Steffens GmbH
Bahnhofstrasse 90, B-4728 Hergenrath
+32 87 65 70 00 | verkauf@steffens-eigenbau.be | www.steffens-eigenbau.be



GEBRÜDER  GMBH
STEFFENS
DRIESCH - HAUS 32



GEBRÜDER **STEFFENS** GMBH

DRIESCH - HAUS 32

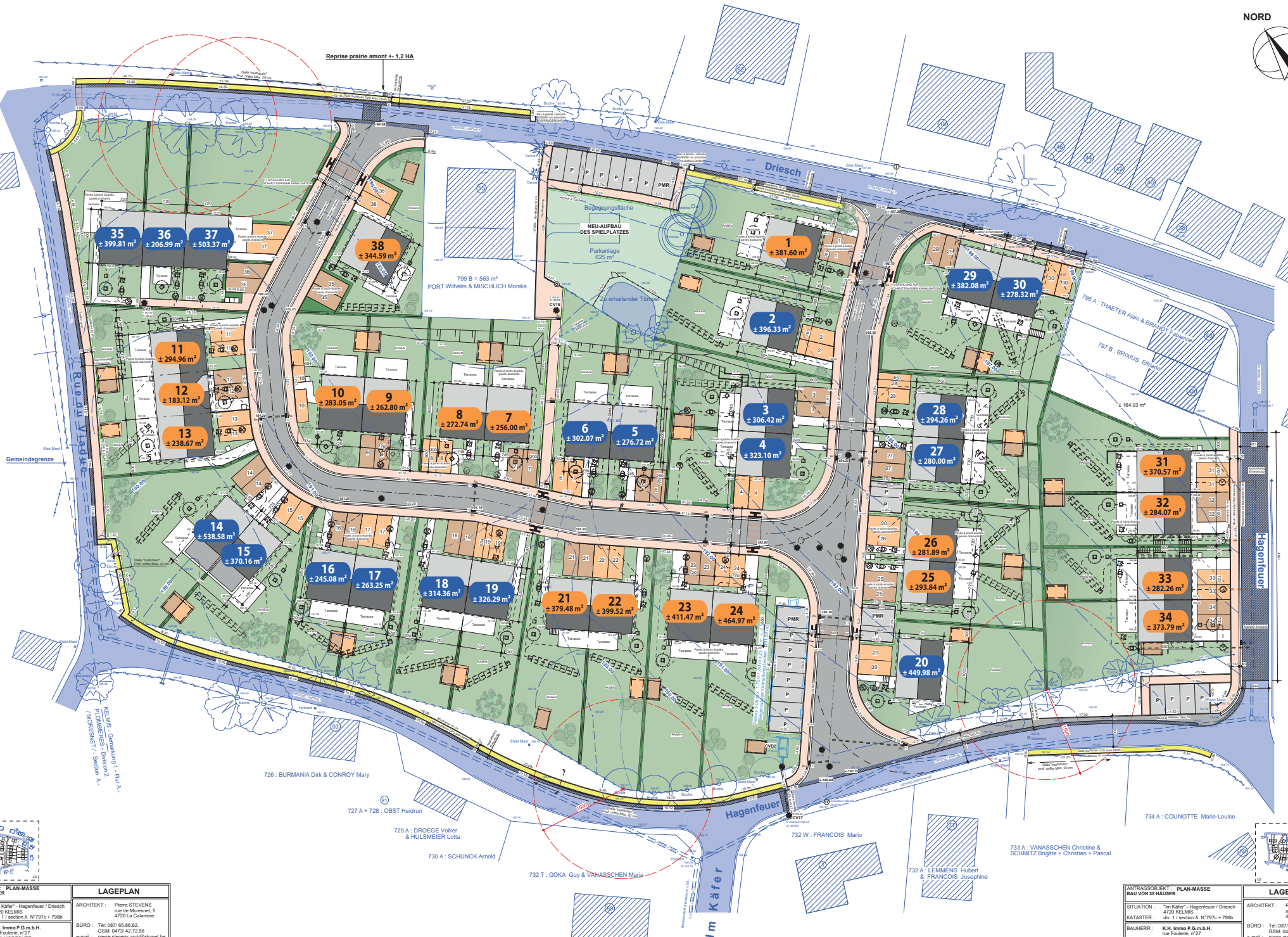

INTRASUBJEKT - PLAN-MASSSE BAU VON 38 HAUSER		LAGEPLAN	
SITUATION: "Im Kater" - Hagenfeuer / Driesch 4720 KELMIS div. 1 / section A N°797c + 798b	ARCHITEKT: Pierre STEVENS rue de Moresnet, 5 4720 La Calamine	BÜRO: Tel: 087 65 86 82 GSM: 0479 42 72 56 e-mail: pierre.stevens.arch@skynet.be	DATUM: 07 mai 2019
BAUHERR: K.H. Immo P.G.m.b.H. rue Foulons, n°27 4850 MORESNET			MASSTAB: 1/200
Dossier: P2016-26bis - Imp. 1/2			



INTRASUBJEKT - PLAN-MASSSE BAU VON 38 HAUSER		LAGEPLAN	
SITUATION: "Im Kater" - Hagenfeuer / Driesch 4720 KELMIS div. 1 / section A N°797c + 798b	ARCHITEKT: Pierre STEVENS rue de Moresnet, 5 4720 La Calamine	BÜRO: Tel: 087 65 86 82 GSM: 0479 42 72 56 e-mail: pierre.stevens.arch@skynet.be	DATUM: 07 mai 2019
BAUHERR: K.H. Immo P.G.m.b.H. rue Foulons, n°27 4850 MORESNET			MASSTAB: 1/200
Dossier: P2016-26bis - Imp. 2/2			

Volume d'infiltration = 4,265m³
 Indice de vide maximum = 95%
 9 Modules en 1 couche
 1 module = 1.00x1.00x0.50m.

Volume d'infiltration = 4,265m³
 Indice de vide maximum = 95%
 9 Modules en 1 couche
 1 module = 1.00x1.00x0.50m

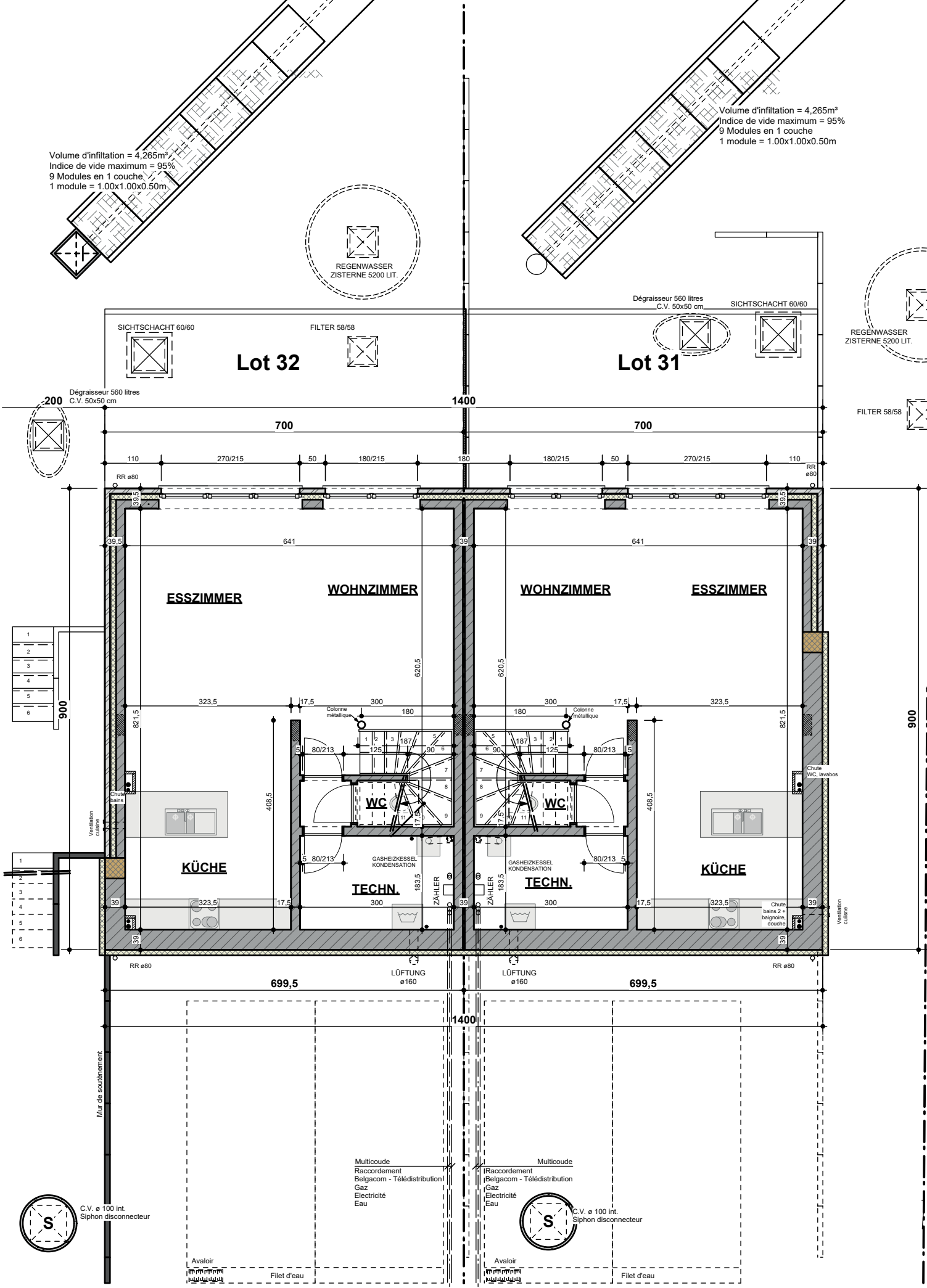

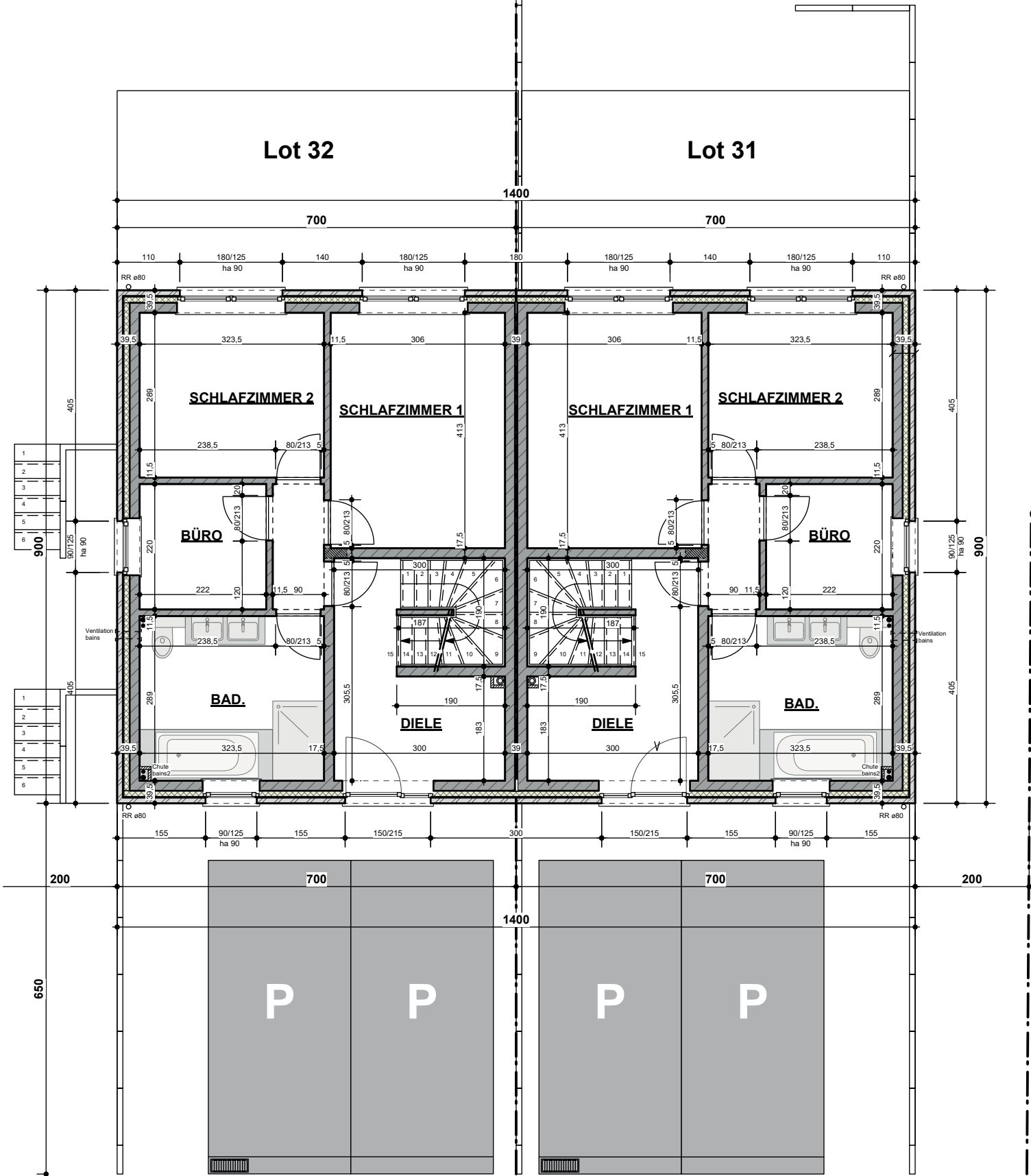

Lot 32

Lot 31

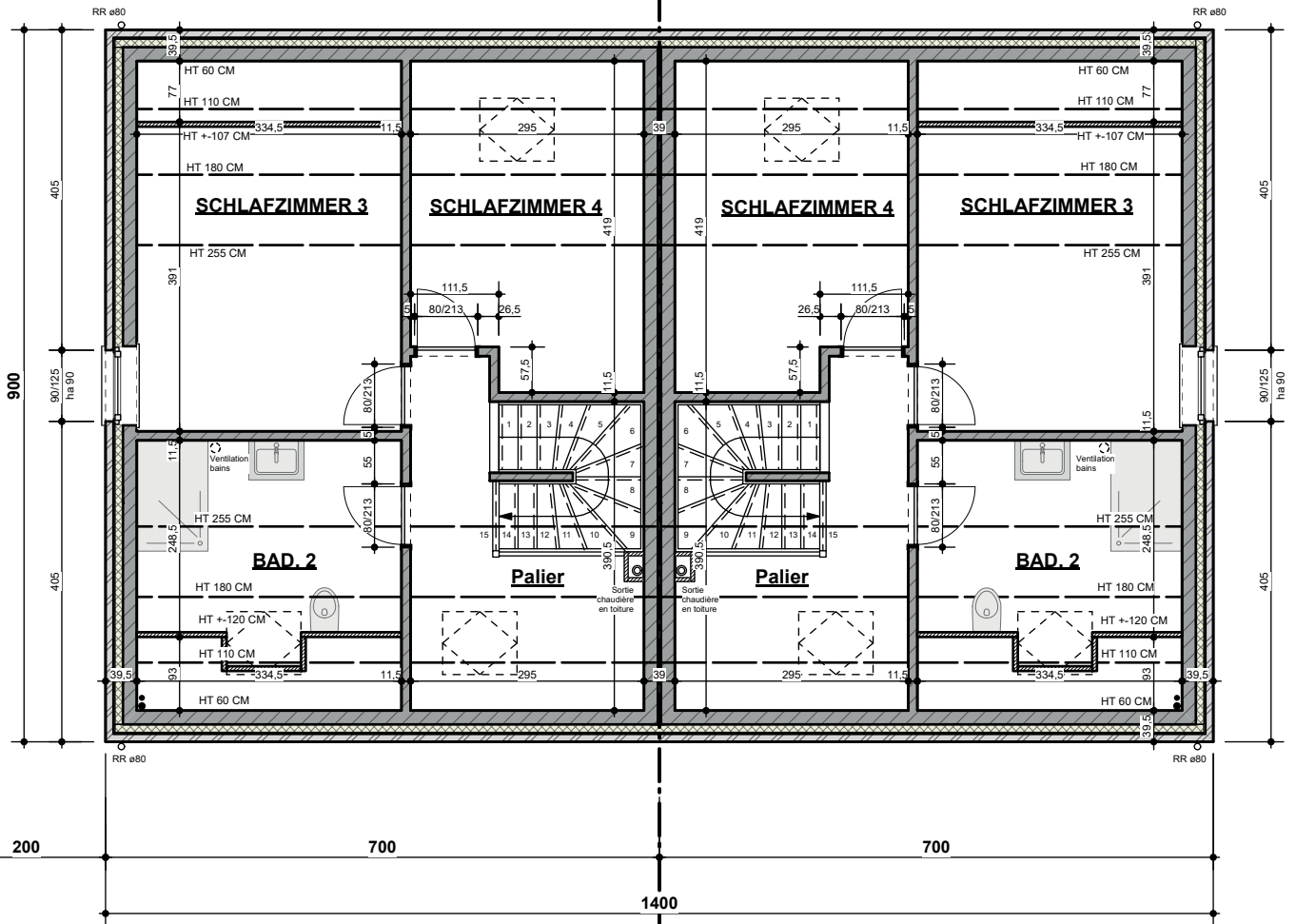

SICHTSCHACHT 60/60

FILTER 58/58

Lot 32

Dégraisseur 560 litres
C.V. 50x50 cm

200

1400

700

110

270/215

50

180/215

180

RR ø80

39,5

39,5

641

39

ESSZIMMER

WOHNZIMMER

620,5

323,5

17,5

300

180

Colonne
métallique

5

80/213

125

187

5

90

6

7

8

8

9

11

17,5

Ventilation
cuisine

Chute
bains

821,5

408,5

WC

GASHEIZKESSEL
KONDENSATION

TECHN.

183,5

ZÄHLER

5

80/213

300

39

39

KÜCHE

323,5

17,5

RR ø80

699,5

LÜFTUNG
ø160

1400

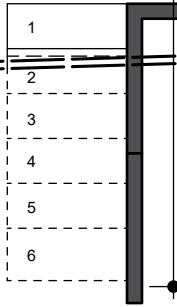
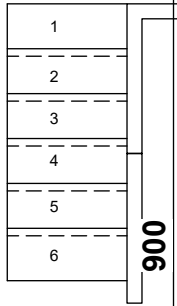

ement

Lot 32

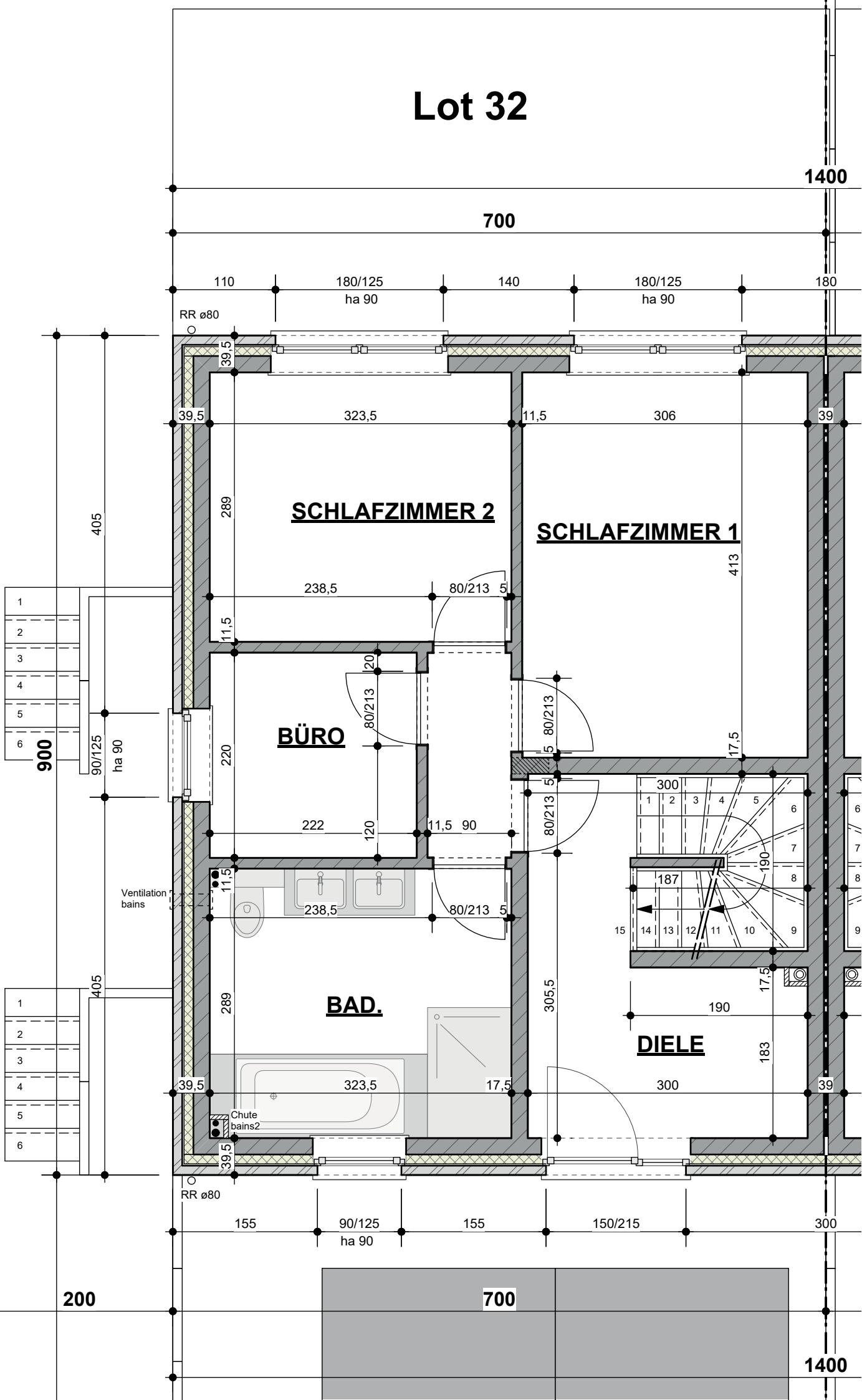

Lot 32

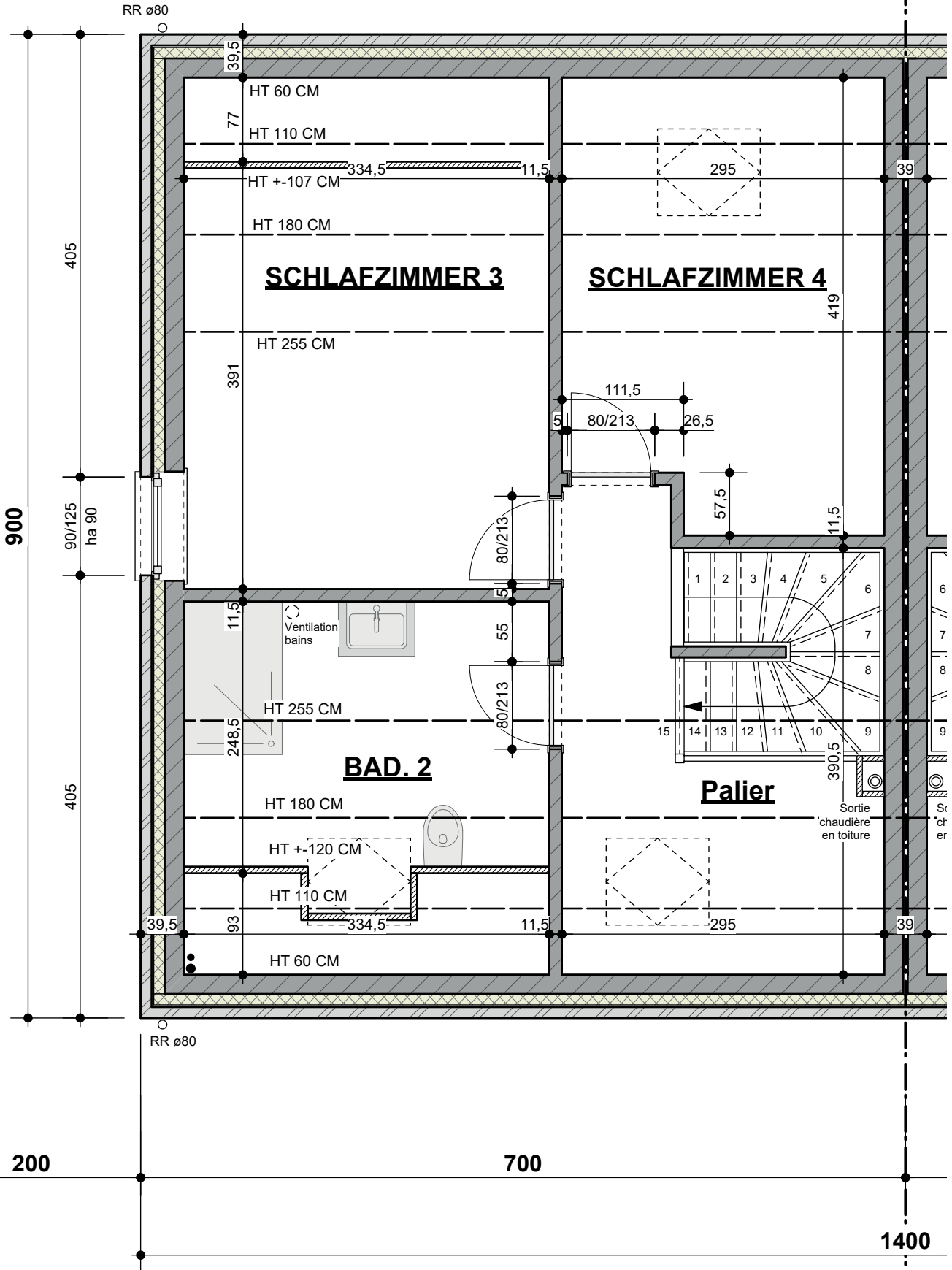

MATERIALIEN LEGENDE:

- 1. BETON DACHZIEGEL FARBE DUNKEL GRAU
- 2. REGENFALLROHR UND HÄNGERINNE AUS ZINC
- 3. AUßEN FENSTER & TÜREN / PVC / FARBE WEISS
- 4. BLAUSTEIN
- 5. ZIEGELSTEIN / FARBE BEIGE
- 6. ZIEGELSTEIN / FARBE BRAUN

Lot 31

STRASSENANSICHT

Lot 32

- Bardage en ardoises naturelles sur lattage horizontal 25/40
- Chevronnage vertical 30/60
- Isolation PU en contine 12 cm
- Blocs terre cuite 17,5 cm
- plafonnage 1 cm

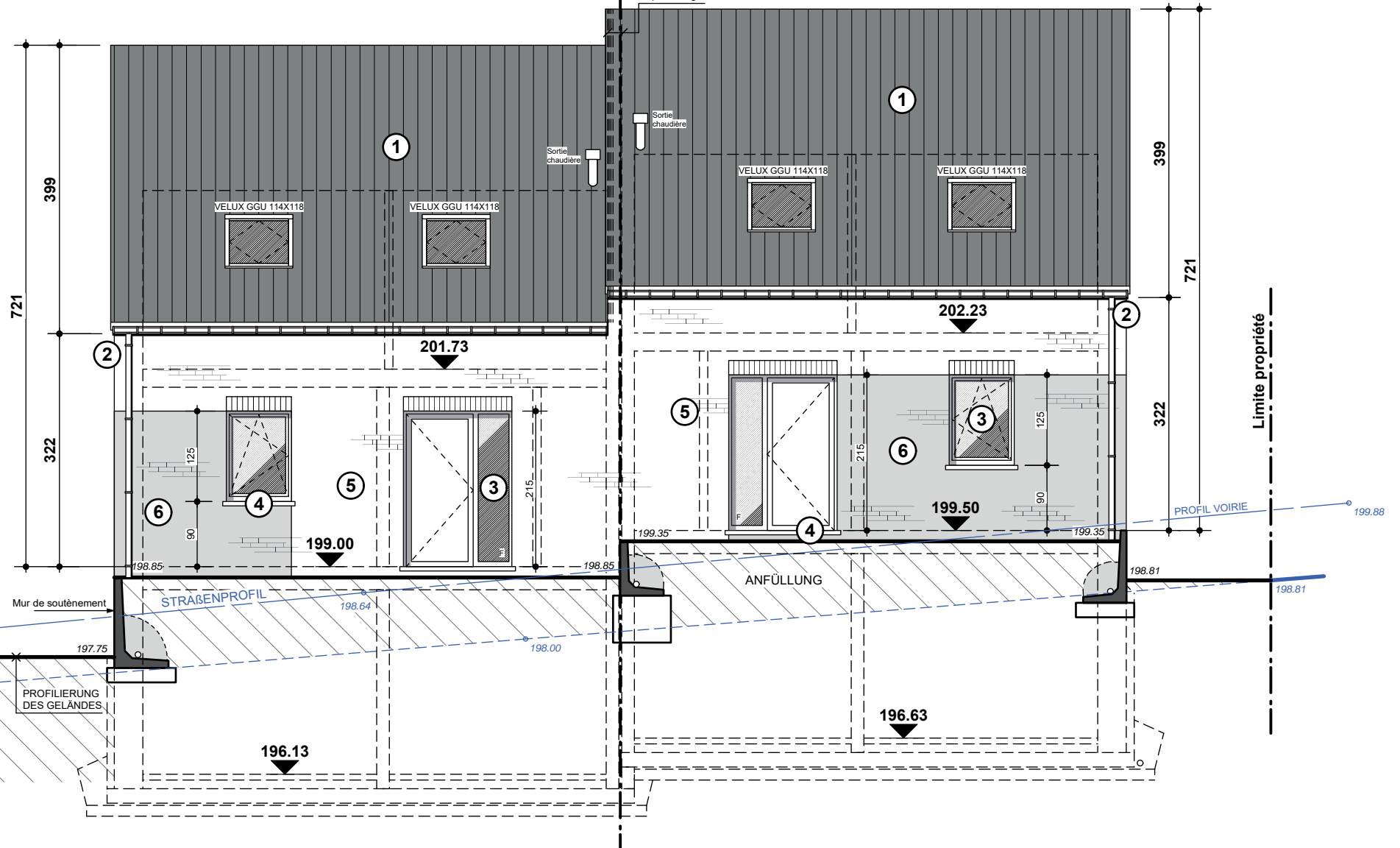

MATERIALIEN LEGENDE:

- 1. BETON DACHZIEGEL FARBE DUNKEL GRAU
- 2. REGENFALLROHR UND HÄNGERINNE AUS ZINC
- 3. AUßEN FENSTER & TÜREN / PVC / FARBE WEIß
- 4. BLAUSTEIN
- 5. ZIEGELSTEIN / FARBE BEIGE
- 6. ZIEGELSTEIN / FARBE BRAUN

HINTERE ANSICHT

Lot 31

Lot 32

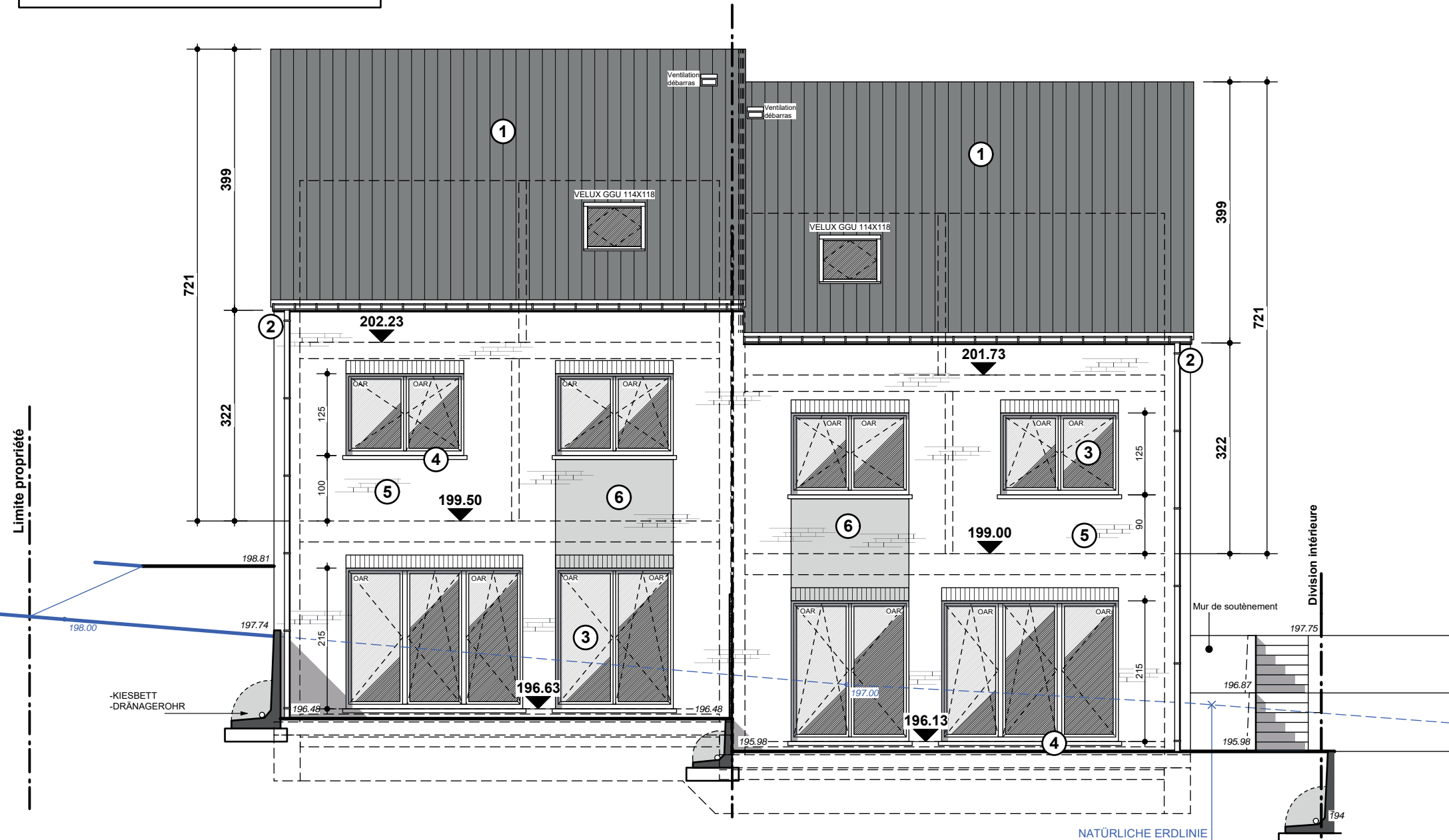

MATERIALIEN LEGENDE:

- 1. BETON DACHZIEGEL FARBE DUNKEL GRAU
- 2. REGENFALLROHR UND HÄNGERINNE AUS ZINC
- 3. AUßEN FENSTER & TÜREN / PVC / FARBE WEIß
- 4. BLAUSTEIN
- 5. ZIEGELSTEIN / FARBE BEIGE
- 6. ZIEGELSTEIN / FARBE BRAUN

LINKE SEITENANSICHT

Lot 32

