

EXPOSE

Driesch - 4720 Kelmis

HAUS 8



DER STARKE PARTNER FÜR IHRE IMMOBILIE

GEBRÜDER  GMBH
STEFFENS

Hergenrath Eigenbau Gebrüder Steffens GmbH
Bahnhofstrasse 90, B-4728 Hergenrath
+32 87 65 70 00 | verkauf@steffens-eigenbau.be | www.steffens-eigenbau.be



GEBRÜDER  GMBH
STEFFENS

DRIESCH - HAUS 8



GEBRÜDER  GMBH
STEFFENS
DRIESCH - HAUS 8



INTRAGRADEBUKETT PLAN-MASS BAU VON 38 HAÜSER		LAGEPLAN	
SITUATION: "Im Kater" - Hagenfeuer / Driesch 4720 KELMIS div. 1 / section A N°797c + 798b		ARCHITEKT: Pierre STEVENS rue de Moresnet, 5 4720 La Calamine	
BAUHERR: K.H. Immo P.G.m.b.H. rue Faidier, n° 27 4850 MORESNET		BÜRO: Tel: 087 65 86 82 GSM: 0479 42 72 56 e-mail: pierre.stevens.arch@skynet.be	
DATUM: 07 mai 2019	MASSTAB: 1:200	Dossier: P2016-26bis - Imp. 1/2	

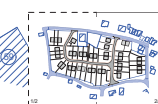

INTRAGRADEBUKETT PLAN-MASS BAU VON 38 HAÜSER		LAGEPLAN	
SITUATION: "Im Kater" - Hagenfeuer / Driesch 4720 KELMIS div. 1 / section A N°797c + 798b		ARCHITEKT: Pierre STEVENS rue de Moresnet, 5 4720 La Calamine	
BAUHERR: K.H. Immo P.G.m.b.H. rue Faidier, n° 27 4850 MORESNET		BÜRO: Tel: 087 65 86 82 GSM: 0479 42 72 56 e-mail: pierre.stevens.arch@skynet.be	
DATUM: 07 mai 2019	MASSTAB: 1:200	Dossier: P2016-26bis - Imp. 2/2	

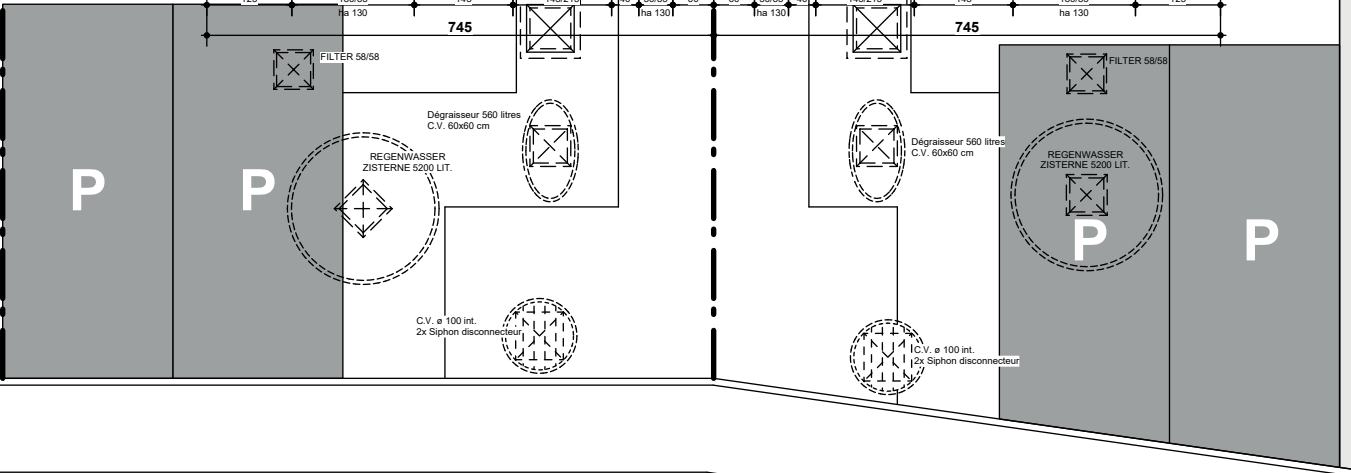
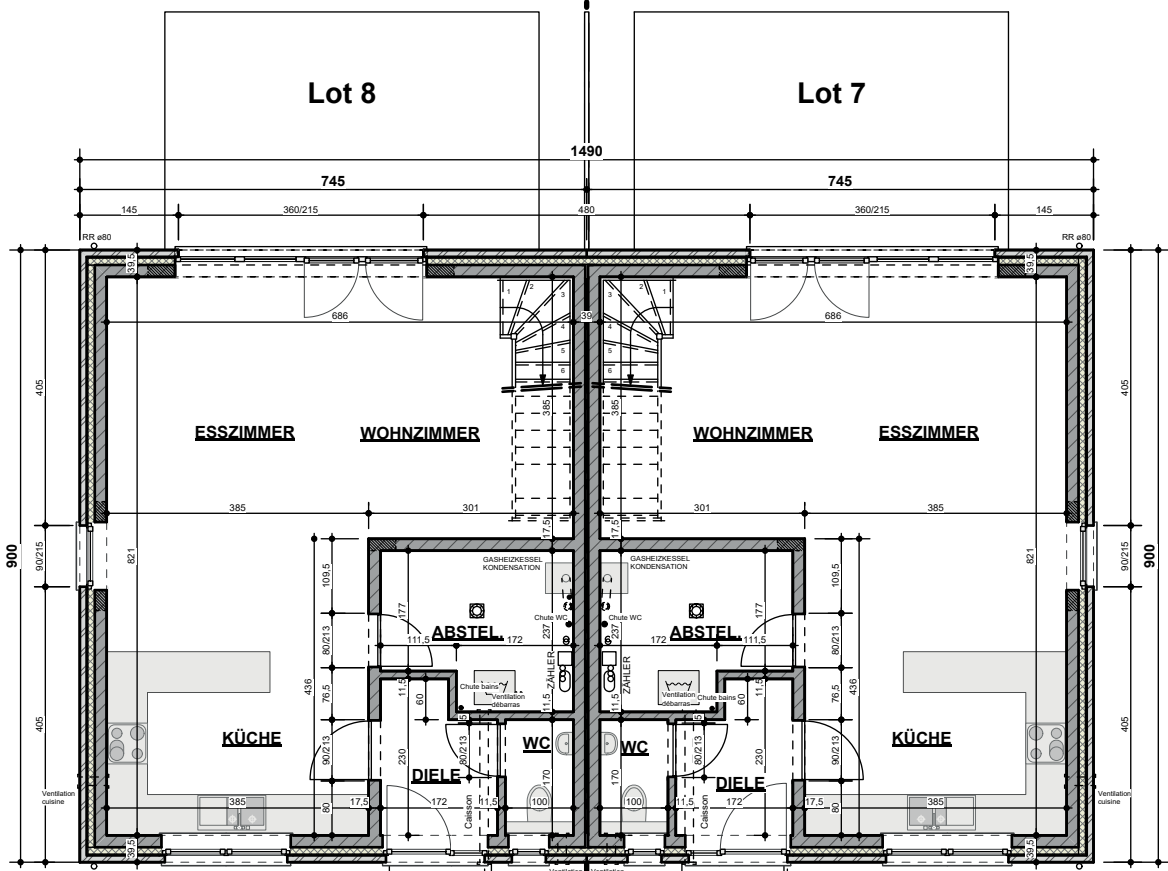

Lot 8

Lot 7

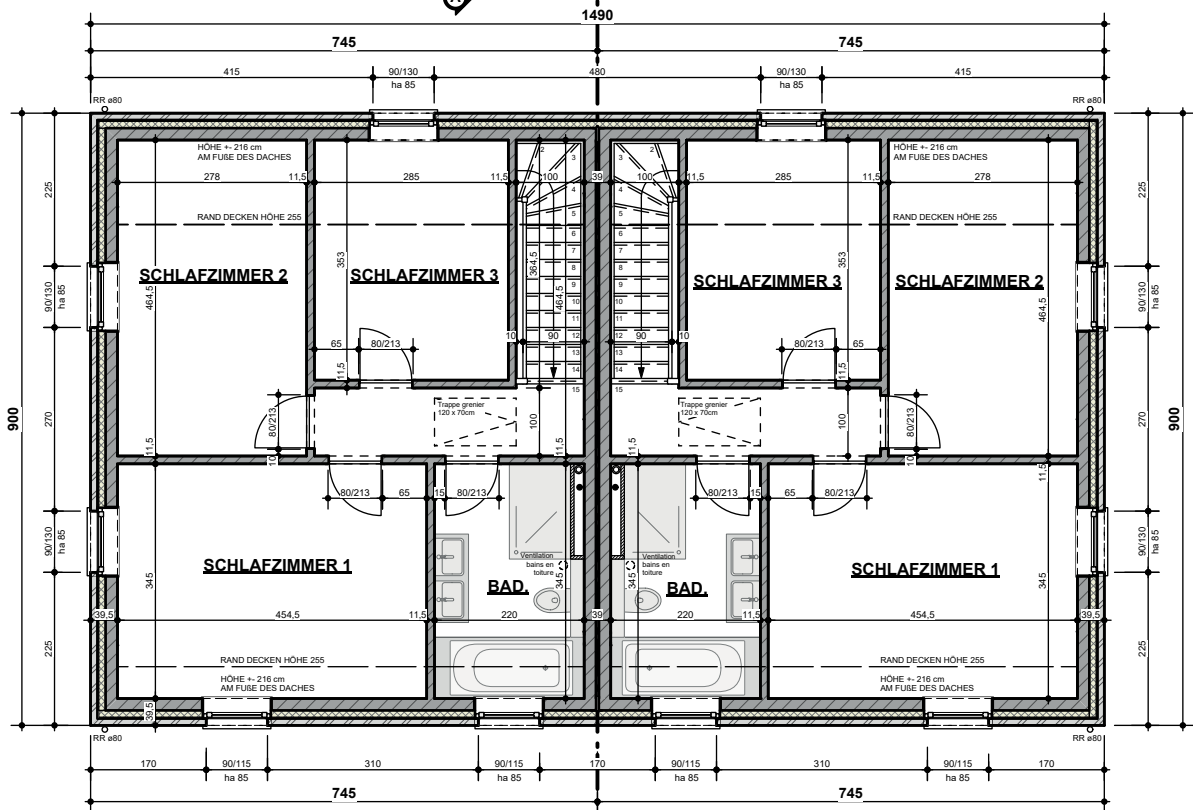

Lot 8

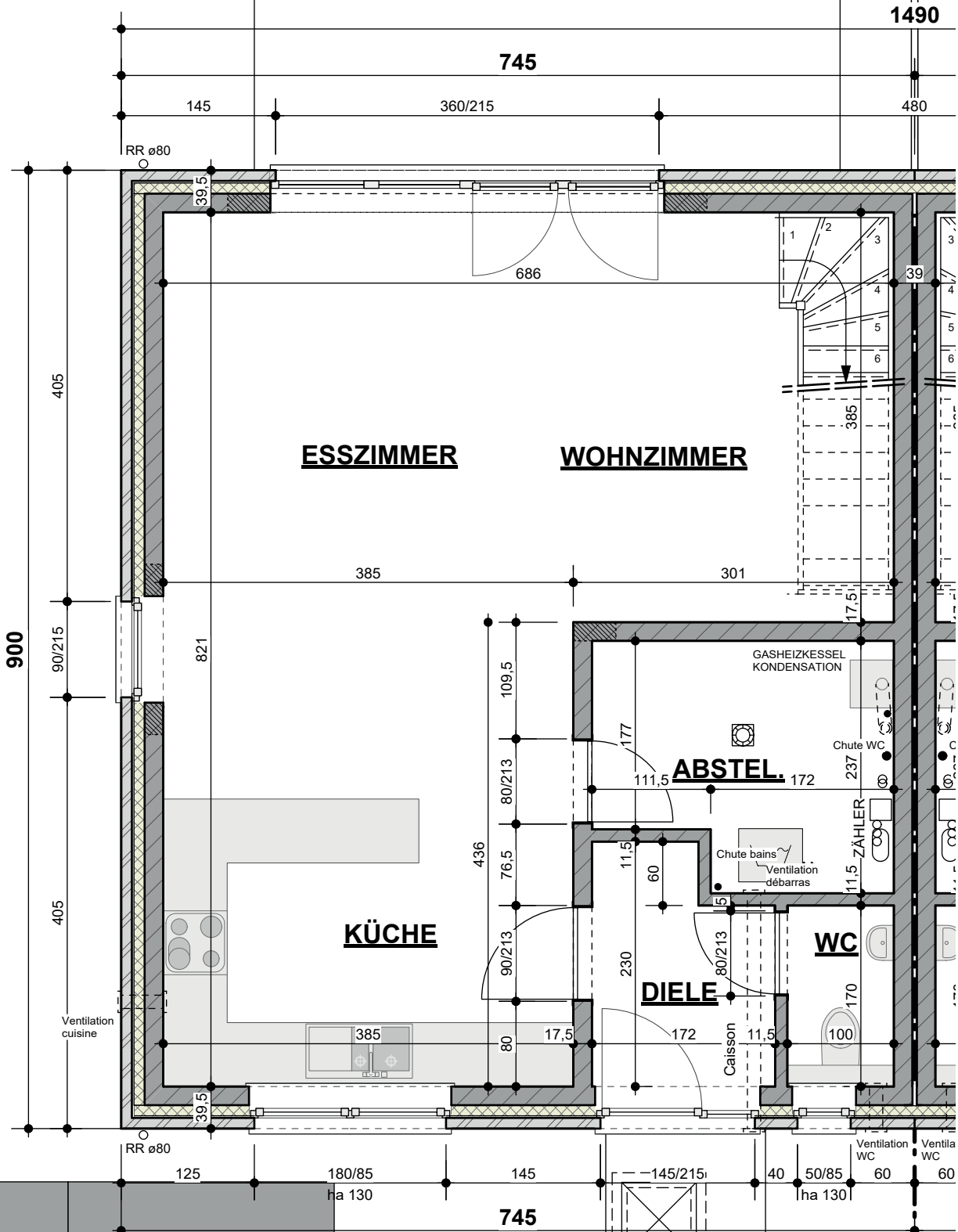

FILTER 58/58

Dégraisseur 560 litres
C.V. 60x60 cm

REGENWASSER
ZISTERNE 5200 LIT.

P

P

Lot 8

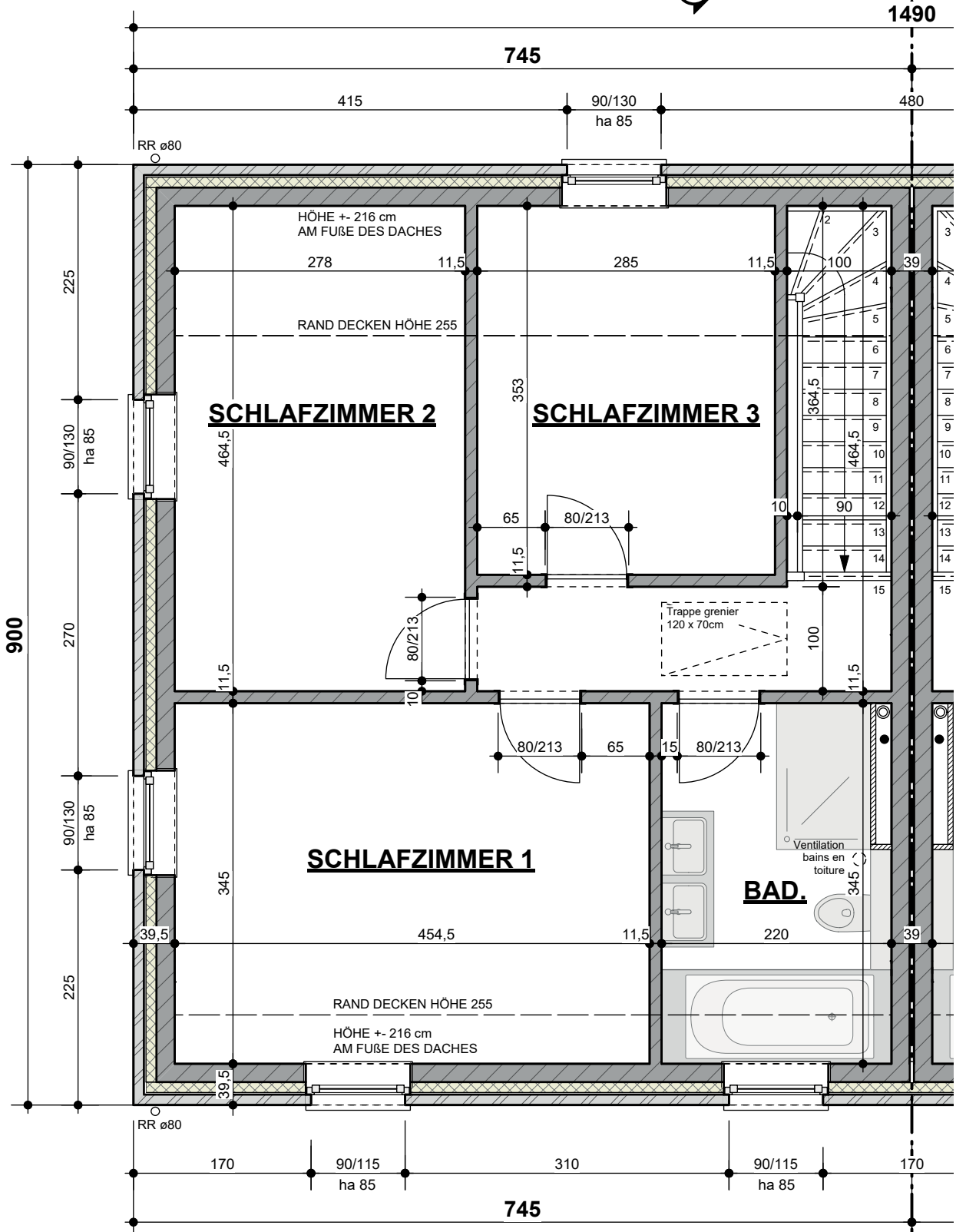

**MECHANISCHE ENTLÜFTUNG LAUT
SEPARATE STUDIE.**

**FUNDAMENTE / TRAGFÄHIGKEIT DES BODENS /
EISENBETON / STAHLTRÄGER / DACHSTUHL LAUT
SEPARATE STATIKSTUDIE.**

Lot 8

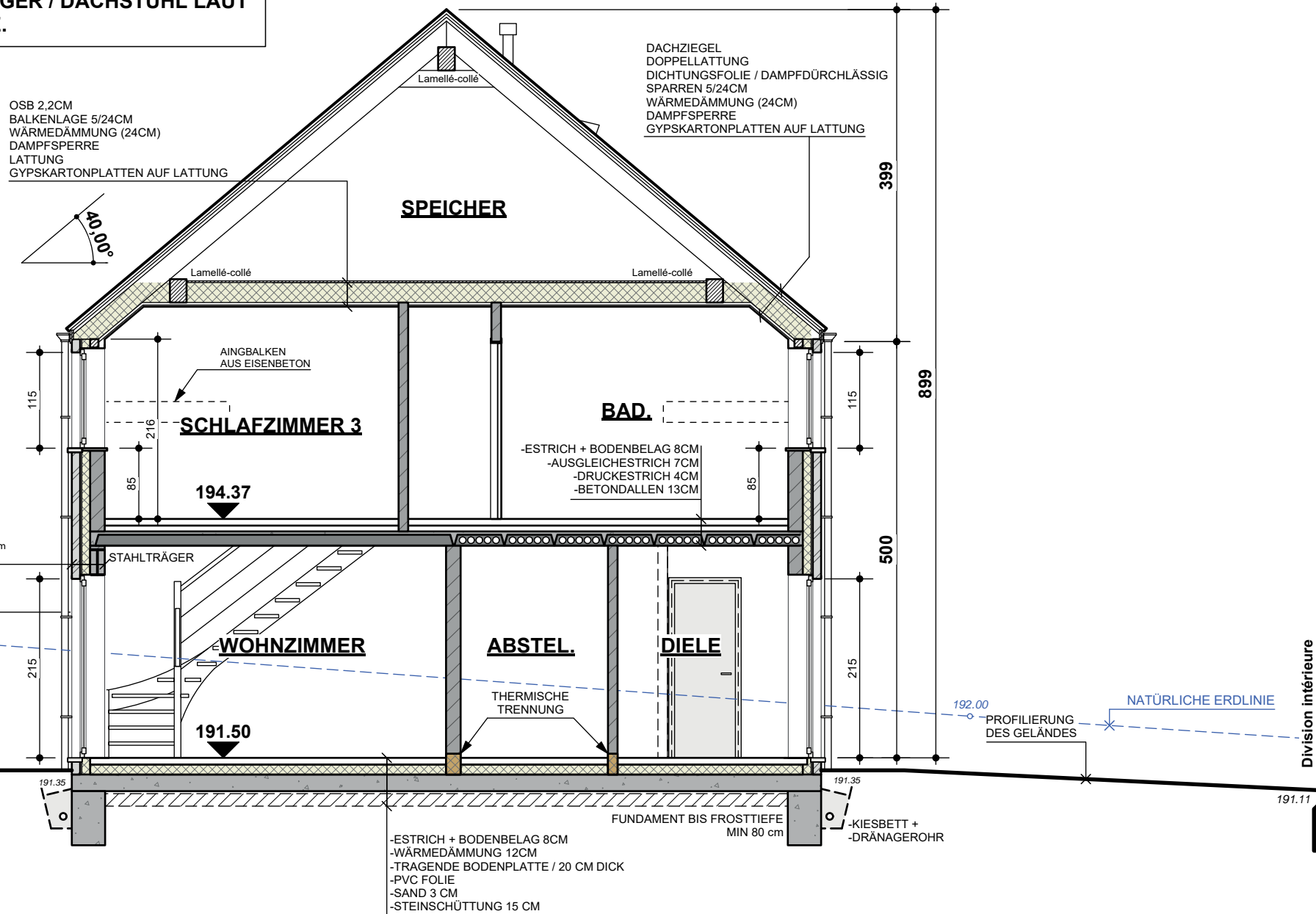

MATERIALIEN LEGENDE:

1. BETON DACHZIEGEL FARBE DUNKEL GRAU
2. REGENFALLROHR UND HÄNGERINNE AUS ZINC
3. AUßEN FENSTER & TÜREN / PVC / FARBE WEIß
4. BLAUSTEIN
5. ZIEGELSTEIN / FARBE ROT BRAUN
6. ZIEGELSTEIN / FARBE MITTEL GRAU
7. ZIEGELSTEIN / FARBE BEIGE
8. ZIEGELSTEIN / FARBE BRAUN

STRASSENANSICHT

Lot 8

Lot 7

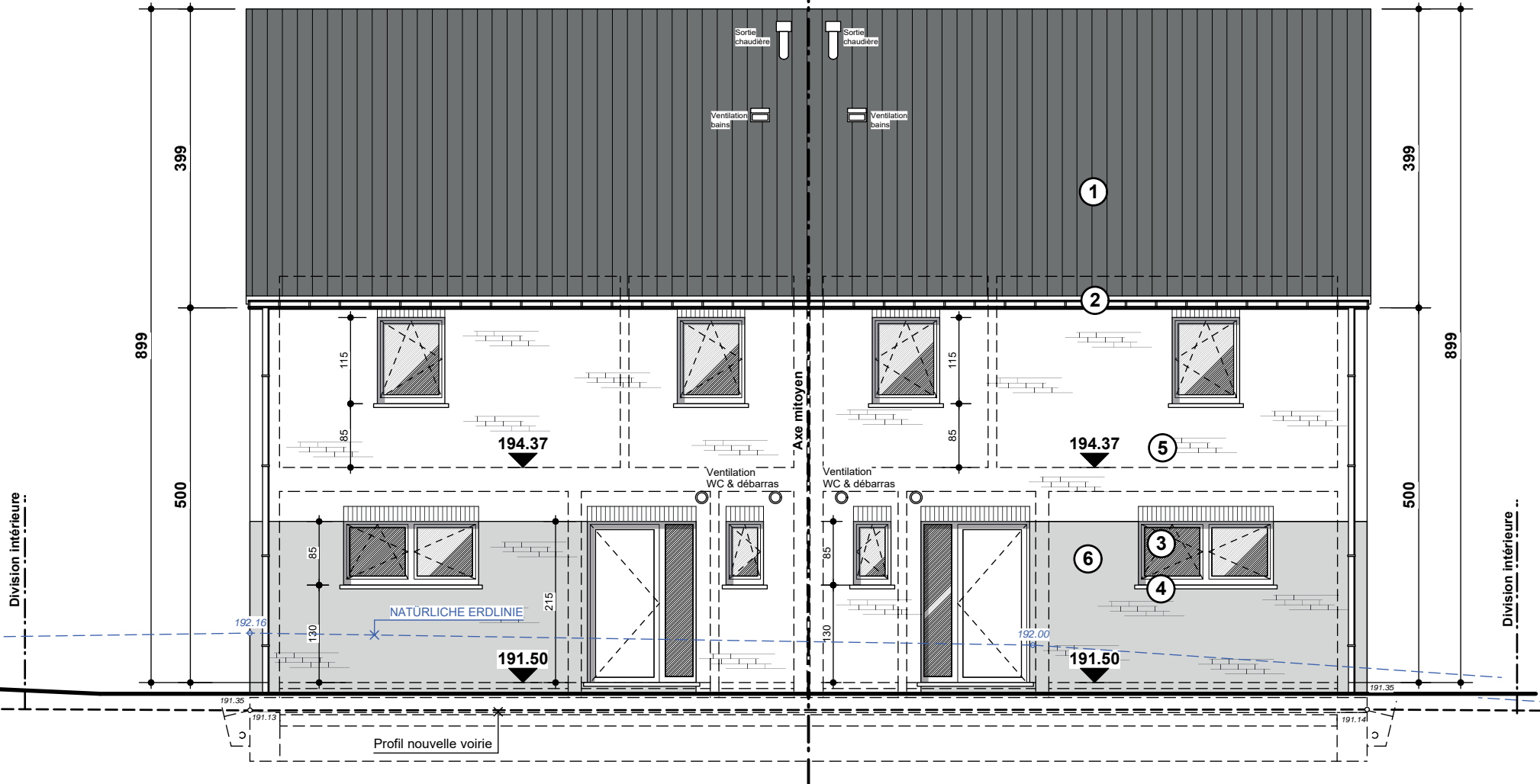

MATERIALIEN LEGENDE:

1. BETON DACHZIEGEL FARBE DUNKEL GRAU
2. REGENFALLROHR UND HÄNGERINNE AUS ZINC
3. AUßEN FENSTER & TÜREN / PVC / FARBE WEIß
4. BLAUSTEIN
5. ZIEGELSTEIN / FARBE ROT BRAUN
6. ZIEGELSTEIN / FARBE MITTEL GRAU
7. ZIEGELSTEIN / FARBE BEIGE
8. ZIEGELSTEIN / FARBE BRAUN

HINTERE ANSICHT

Lot 7

Lot 8

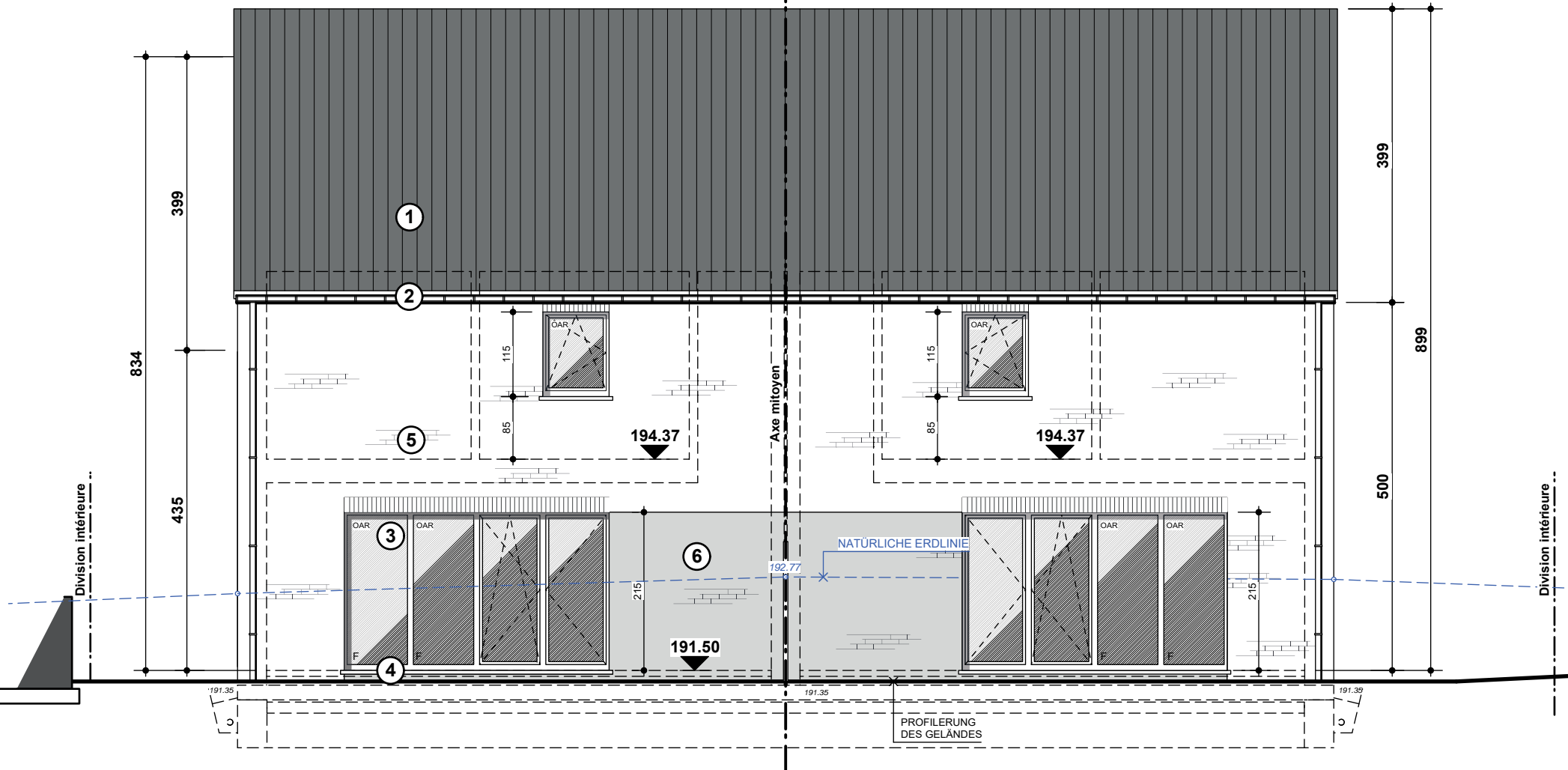

MATERIALIENLEGENDE:

1. BETON DACHZIEGEL FARBE DUNKEL GRAU
2. REGENFALLROHR UND HÄNGERINNE AUS ZINC
3. AUßEN FENSTER & TÜREN / PVC / FARBE WEIß
4. BLAUSTEIN
5. ZIEGELSTEIN / FARBE ROT BRAUN
6. ZIEGELSTEIN / FARBE MITTEL GRAU
7. ZIEGELSTEIN / FARBE BEIGE
8. ZIEGELSTEIN / FARBE BRAUN

Lot 8

LINKE SEITENANSICHT

