

EXPOSE

Driesch - 4720 Kelmis

HAUS 1



DER STARKE PARTNER FÜR IHRE IMMOBILIE

GEBRÜDER  GMBH
STEFFENS

Hergenrath Eigenbau Gebrüder Steffens GmbH
Bahnhofstrasse 90, B-4728 Hergenrath
+32 87 65 70 00 | verkauf@steffens-eigenbau.be | www.steffens-eigenbau.be



GEBRÜDER  GMBH
STEFFENS

DRIESCH - HAUS 1



GEBRÜDER  GMBH
STEFFENS
DRIESCH - HAUS 1



GEBRÜDER  GMBH
STEFFENS
DRIESCH - HAUS 1

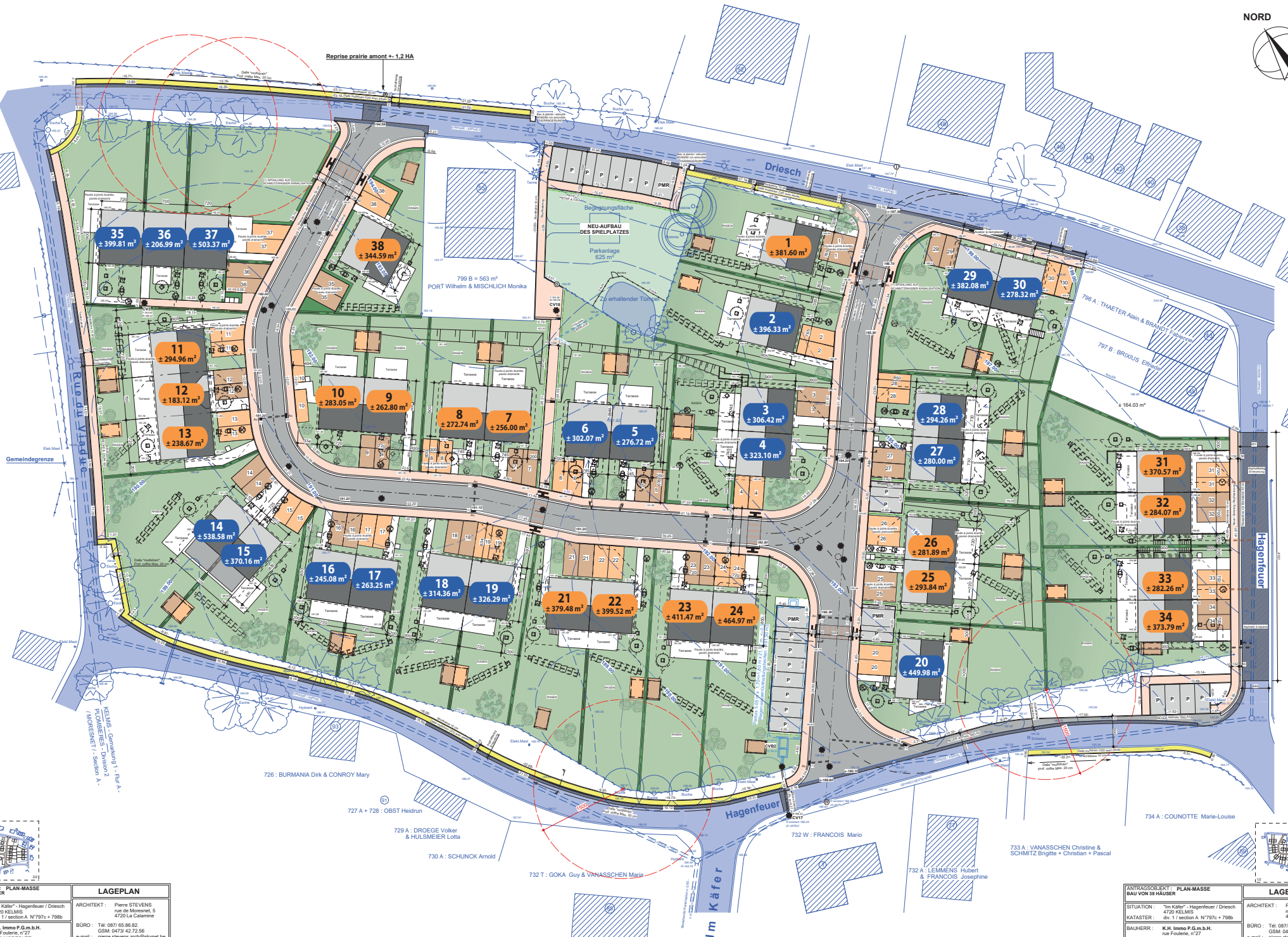

INTRASUBJECT - PLAN-MASSSE BAU VON 38 HAUSER		LAGEPLAN	
SITUATION: "Im Kater" - Hagenfeuer / Driesch 4720 KELMIS div. 1 / section A N°797c + 798b		ARCHITEKT: Pierre STEVENS rue de Moresnet, 5 4720 La Calamine	
BAUHERR: K.H. Immo P.G.m.b.H. rue Foulons, n° 27 4850 MORESNET		BÜRO: Tel: 087 65 86 82 GSM: 0479 42 72 56 e-mail: pierre.stevens.arch@skynet.be	
DATUM: 07 mai 2019	MAßSTAB: 1:200	Dossier: P2016-26bis - Imp. 1/2	



INTRASUBJECT - PLAN-MASSSE BAU VON 38 HAUSER		LAGEPLAN	
SITUATION: "Im Kater" - Hagenfeuer / Driesch 4720 KELMIS div. 1 / section A N°797c + 798b		ARCHITEKT: Pierre STEVENS rue de Moresnet, 5 4720 La Calamine	
BAUHERR: K.H. Immo P.G.m.b.H. rue Foulons, n° 27 4850 MORESNET		BÜRO: Tel: 087 65 86 82 GSM: 0479 42 72 56 e-mail: pierre.stevens.arch@skynet.be	
DATUM: 07 mai 2019	MAßSTAB: 1:200	Dossier: P2016-26bis - Imp. 2/2	

Volume d'infiltration = 4,686m³
 Indice de vide maximum = 95%
 10 Modules en 1 couche
 1 module = 1.00x1.00x0.50m

LOS 1

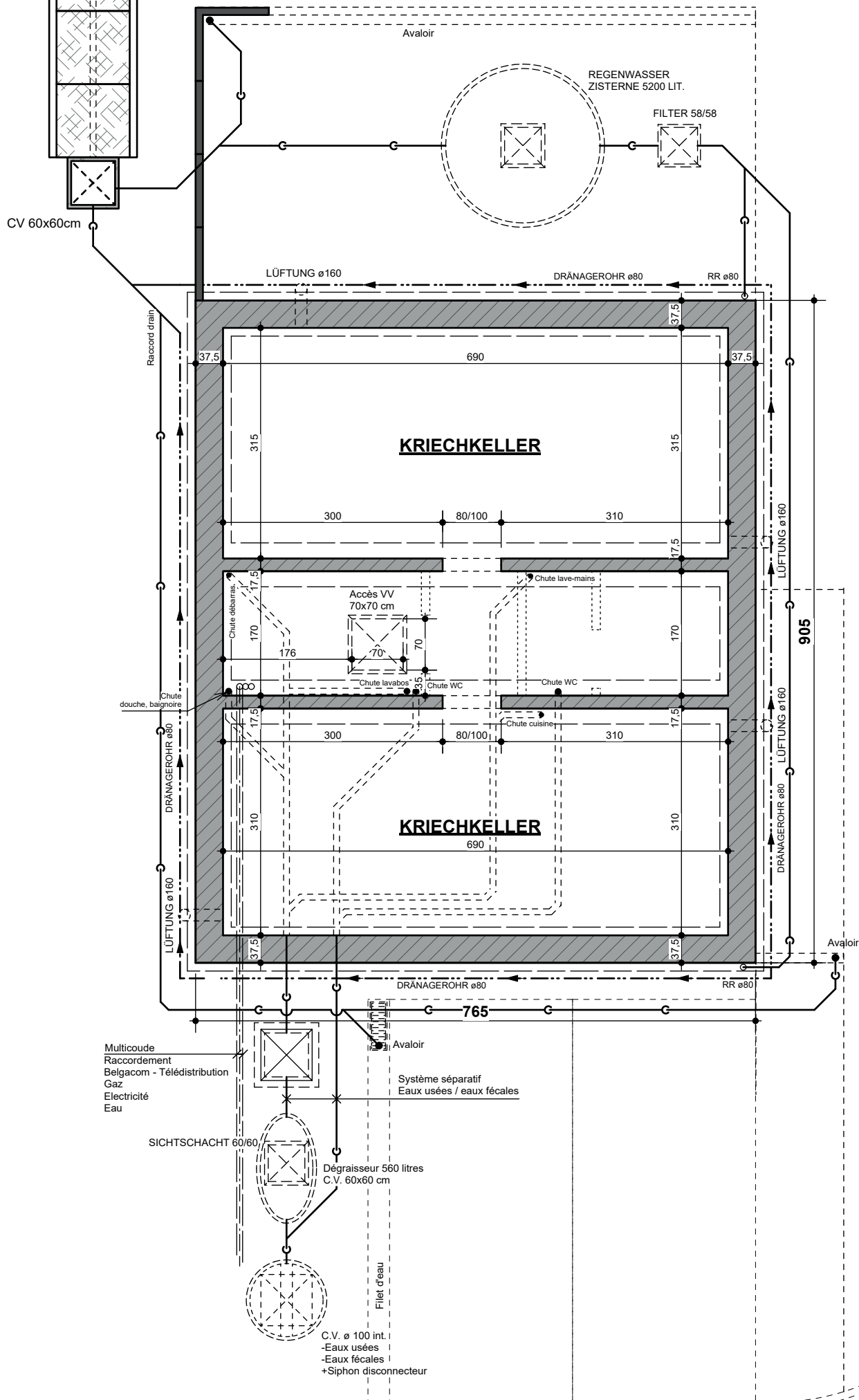

Multicoude
 Raccordement
 Belgacom - Tédistribution
 Gaz
 Electricité
 Eau

SICHTSCHACHT 60/60

Dégraisseur 560 litres
 C.V. 60x60 cm

C.V. ø 100 int.
 -Eaux usées
 -Eaux fécales
 +Siphon disconnecteur

Système séparatif
 Eaux usées / eaux fécales

LOS 1

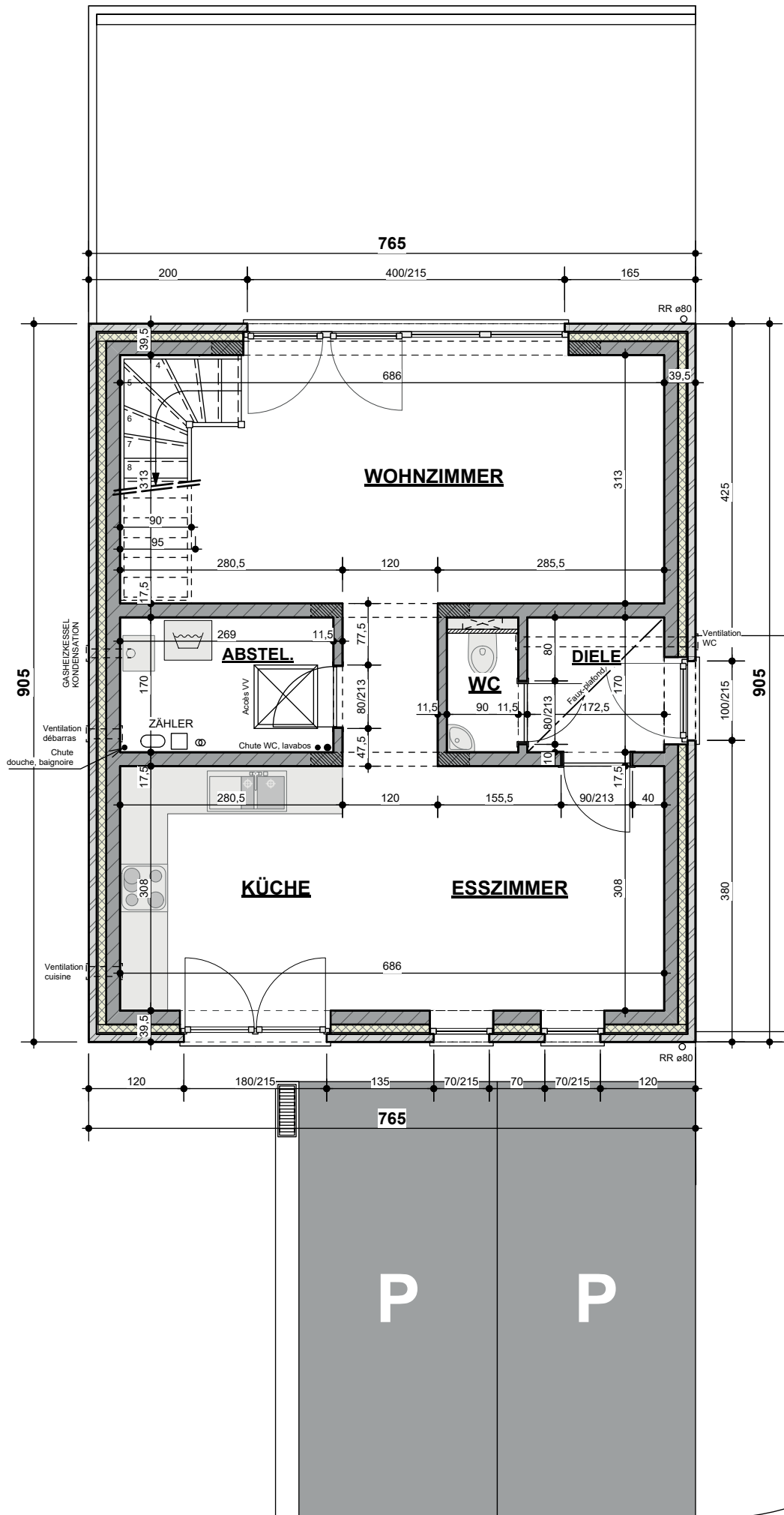

GRENZLINIE

LOS 1

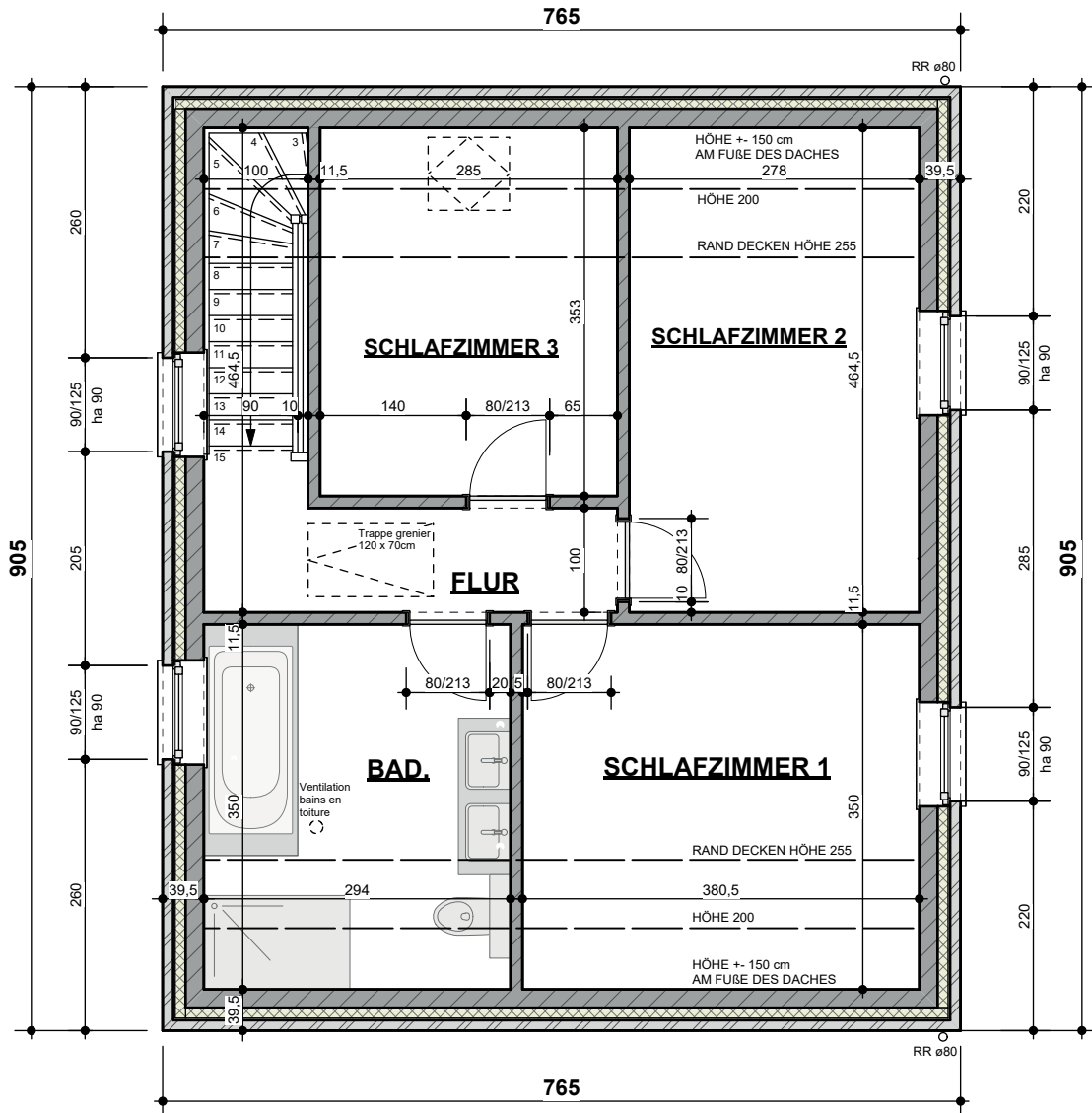

LOS 1

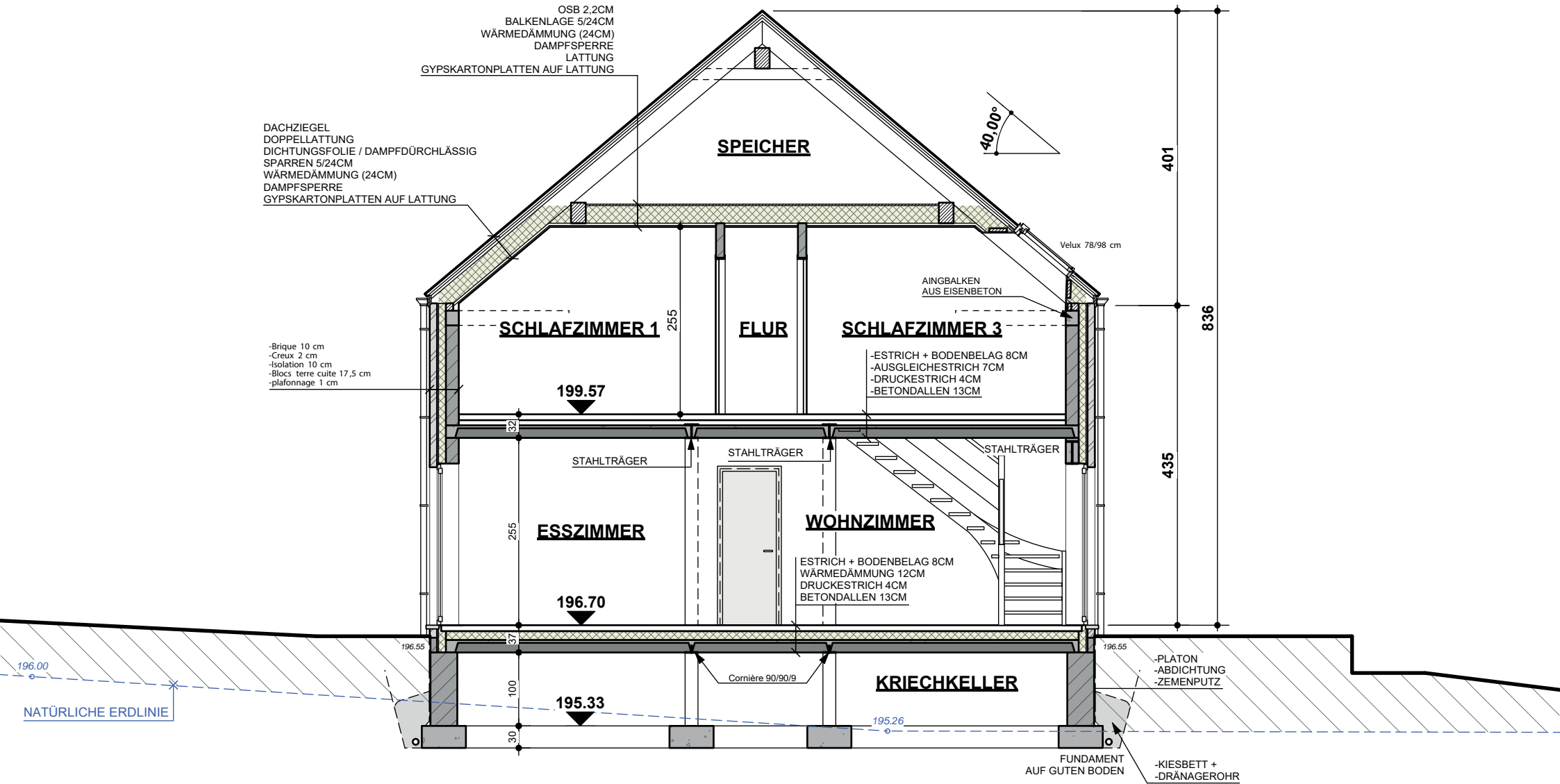

LOS 1

MATERIALIEN LEGENDE:

1. BETON DACHZIEGEL FARBE DUNKEL GRAU
2. REGENFALLROHR UND HÄNGERINNE AUS ZINC
3. AUßEN FENSTER & TÜREN / PVC / FARBE WEIß
4. BLAUSTEIN
5. ZIEGELSTEIN / FARBE ROT BRAUN
6. ZIEGELSTEIN / FARBE MITTEL GRAU

STRASSENANSICHT

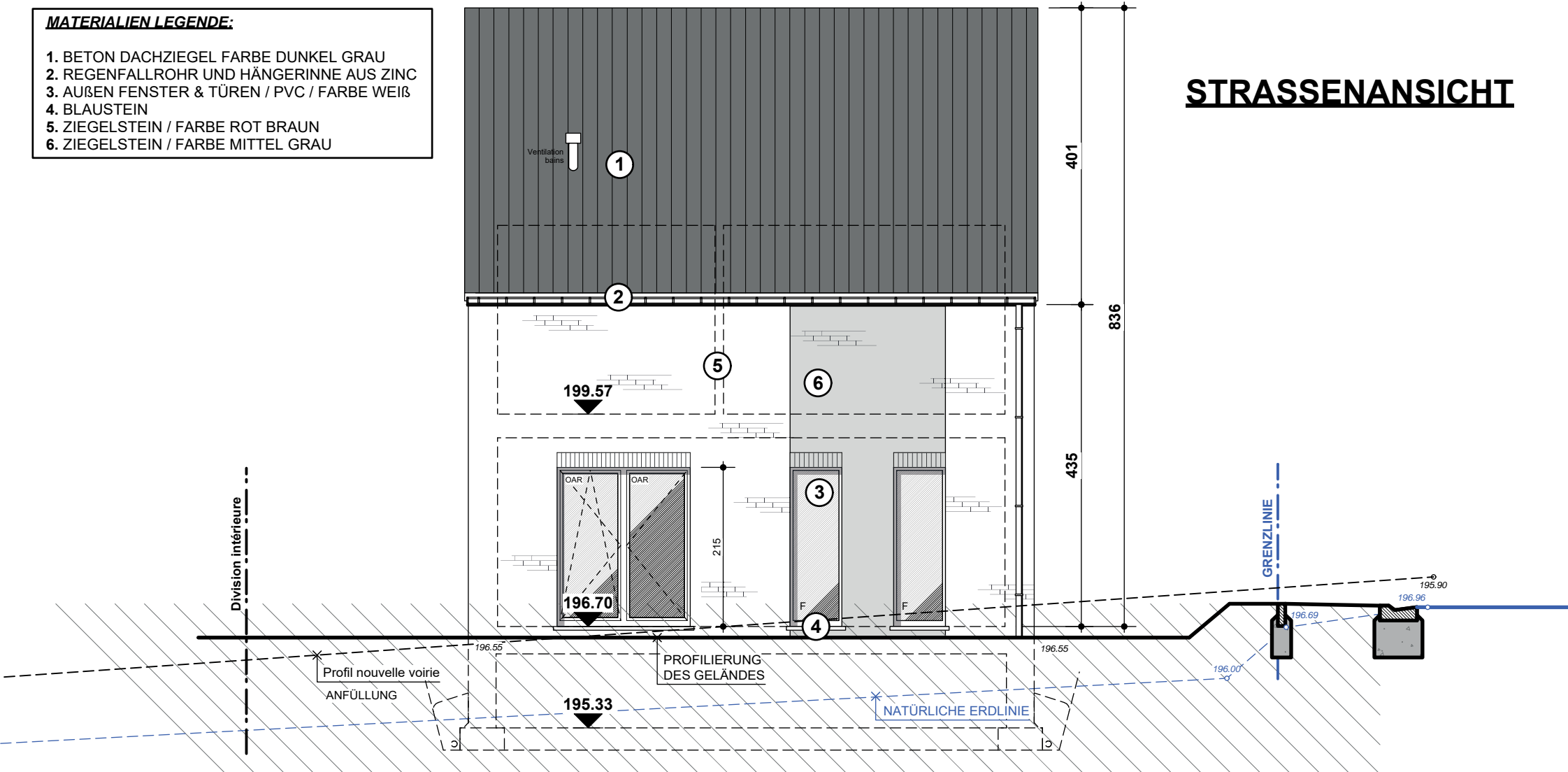

LOS 1

MATERIALIEN LEGENDE:

1. BETON DACHZIEGEL FARBE DUNKEL GRAU
2. REGENFALLROHR UND HÄNGERINNE AUS ZINC
3. AUßEN FENSTER & TÜREN / PVC / FARBE WEIß
4. BLAUSTEIN
5. ZIEGELSTEIN / FARBE ROT BRAUN
6. ZIEGELSTEIN / FARBE MITTEL GRAU

HINTERE ANSICHT

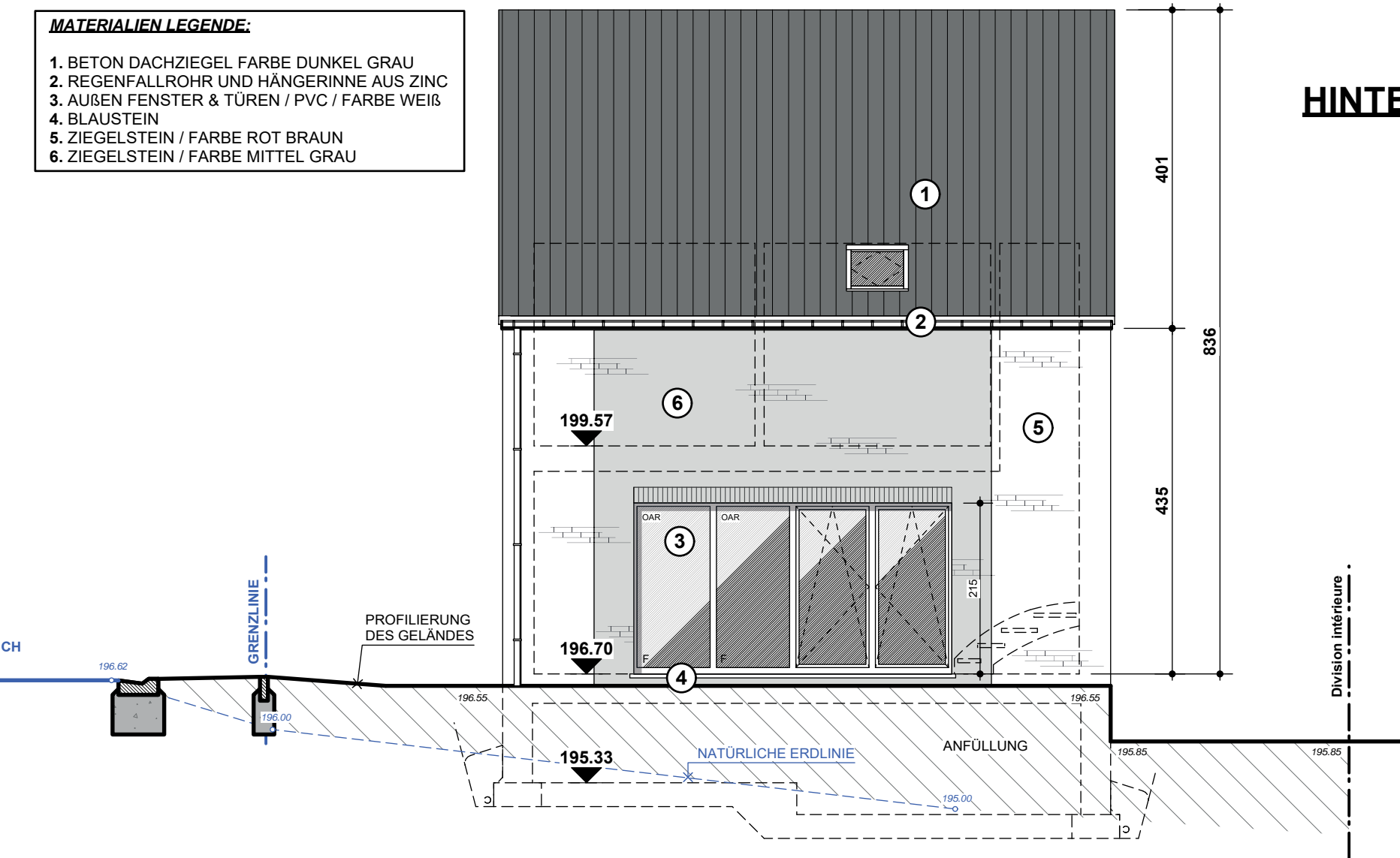

LOS 1

LINKE SEITENANSICHT

MATERIALIENLEGENDE:

1. BETON DACHZIEGEL FARBE DUNKEL GRAU
2. REGENFALLROHR UND HÄNGERINNE AUS ZINC
3. AUßEN FENSTER & TÜREN / PVC / FARBE WEIß
4. BLAUSTEIN
5. ZIEGELSTEIN / FARBE ROT BRAUN
6. ZIEGELSTEIN / FARBE MITTEL GRAU

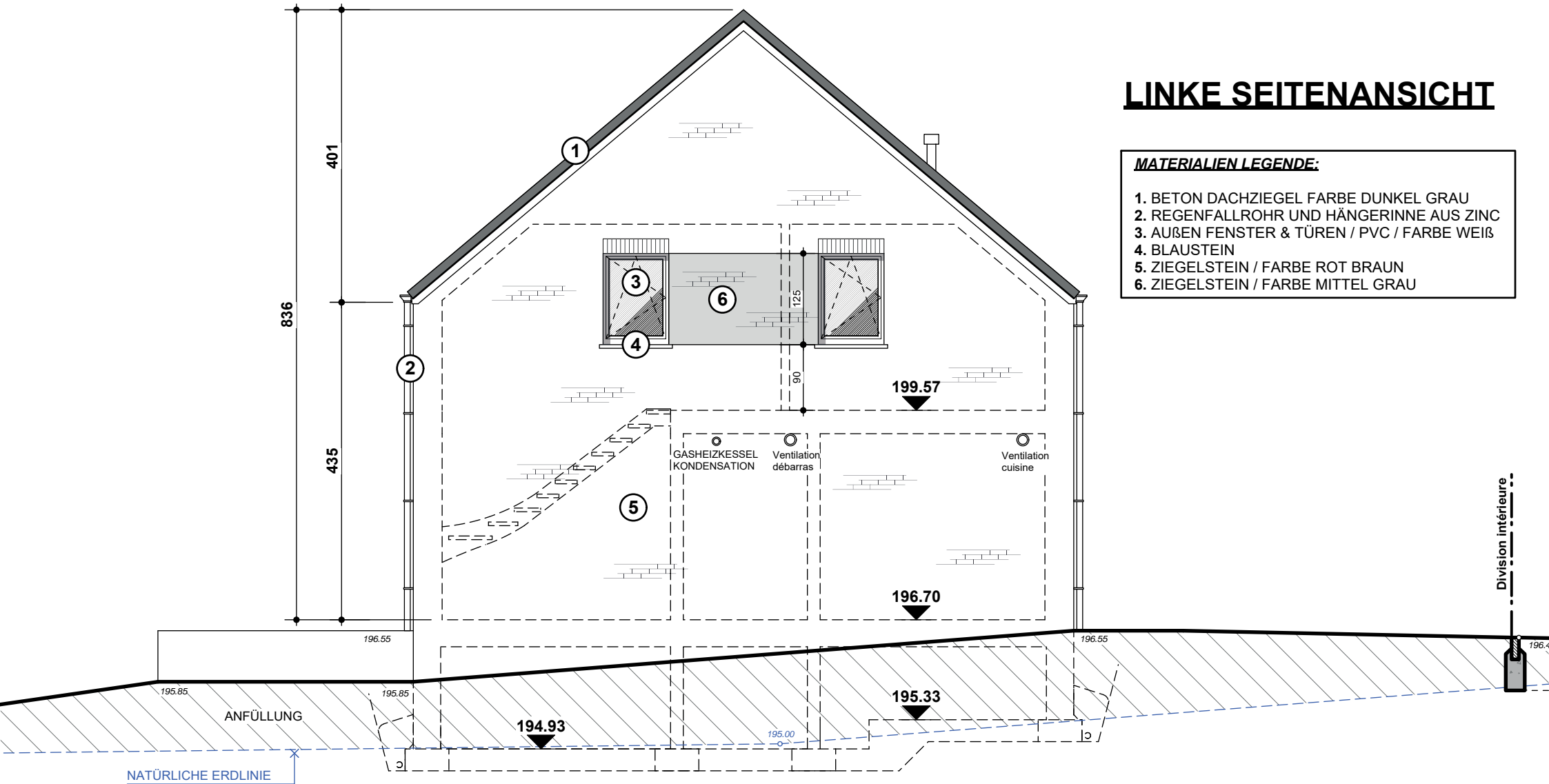

RECHTE SEITENANSICHT

LOS 1

MATERIALIEN LEGENDE:

1. BETON DACHZIEGEL FARBE DUNKEL GRAU
2. REGENFALLROHR UND HÄNGERINNE AUS ZINC
3. AUßEN FENSTER & TÜREN / PVC / FARBE WEIß
4. BLAUSTEIN
5. ZIEGELSTEIN / FARBE ROT BRAUN
6. ZIEGELSTEIN / FARBE MITTEL GRAU

