

EXPOSE

Driesch - 4720 Kelmis

HAUS 21



DER STARKE PARTNER FÜR IHRE IMMOBILIE

GEBRÜDER  GMBH
STEFFENS

Hergenrath Eigenbau Gebrüder Steffens GmbH
Bahnhofstrasse 90, B-4728 Hergenrath
+32 87 65 70 00 | verkauf@steffens-eigenbau.be | www.steffens-eigenbau.be



GEBRÜDER  GMBH
STEFFENS
DRIESCH - HAUS 21



GEBRÜDER  GMBH
STEFFENS
DRIESCH - HAUS 21



INTRAGROBRIKT - PLAN-MASS BAU VON 38 HAÜSER		LAGEPLAN	
SITUATION: "Im Kater" - Hagenfeuer / Driesch 4720 KELMIS div. 1 / section A N°797c + 798b	ARCHITEKT: Pierre STEVENS rue de Moresnet, 5 4720 La Calamine	BÜRO: Tel: 087 65 86 82 GSM: 0479 42 72 56 e-mail: pierre.stevens.arch@skynet.be	DATUM: 07 mai 2019
BAUHERR: K.H. Immo P.G.m.b.H. rue Faidier, n° 27 4850 MORESNET			MASSTAB: 1/200
Dossier: P2016-26bis - Imp. 1/2			

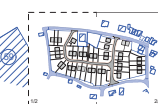

INTRAGROBRIKT - PLAN-MASS BAU VON 38 HAÜSER		LAGEPLAN	
SITUATION: "Im Kater" - Hagenfeuer / Driesch 4720 KELMIS div. 1 / section A N°797c + 798b	ARCHITEKT: Pierre STEVENS rue de Moresnet, 5 4720 La Calamine	BÜRO: Tel: 087 65 86 82 GSM: 0479 42 72 56 e-mail: pierre.stevens.arch@skynet.be	DATUM: 07 mai 2019
BAUHERR: K.H. Immo P.G.m.b.H. rue Faidier, n° 27 4850 MORESNET			MASSTAB: 1/200
Dossier: P2016-26bis - Imp. 2/2			

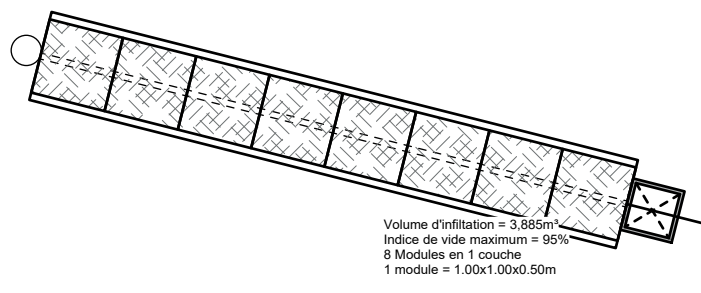
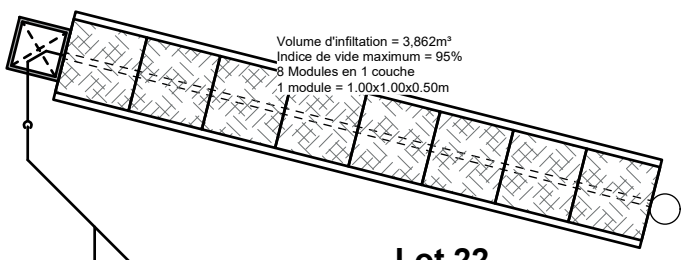

Lot 22

Lot 21

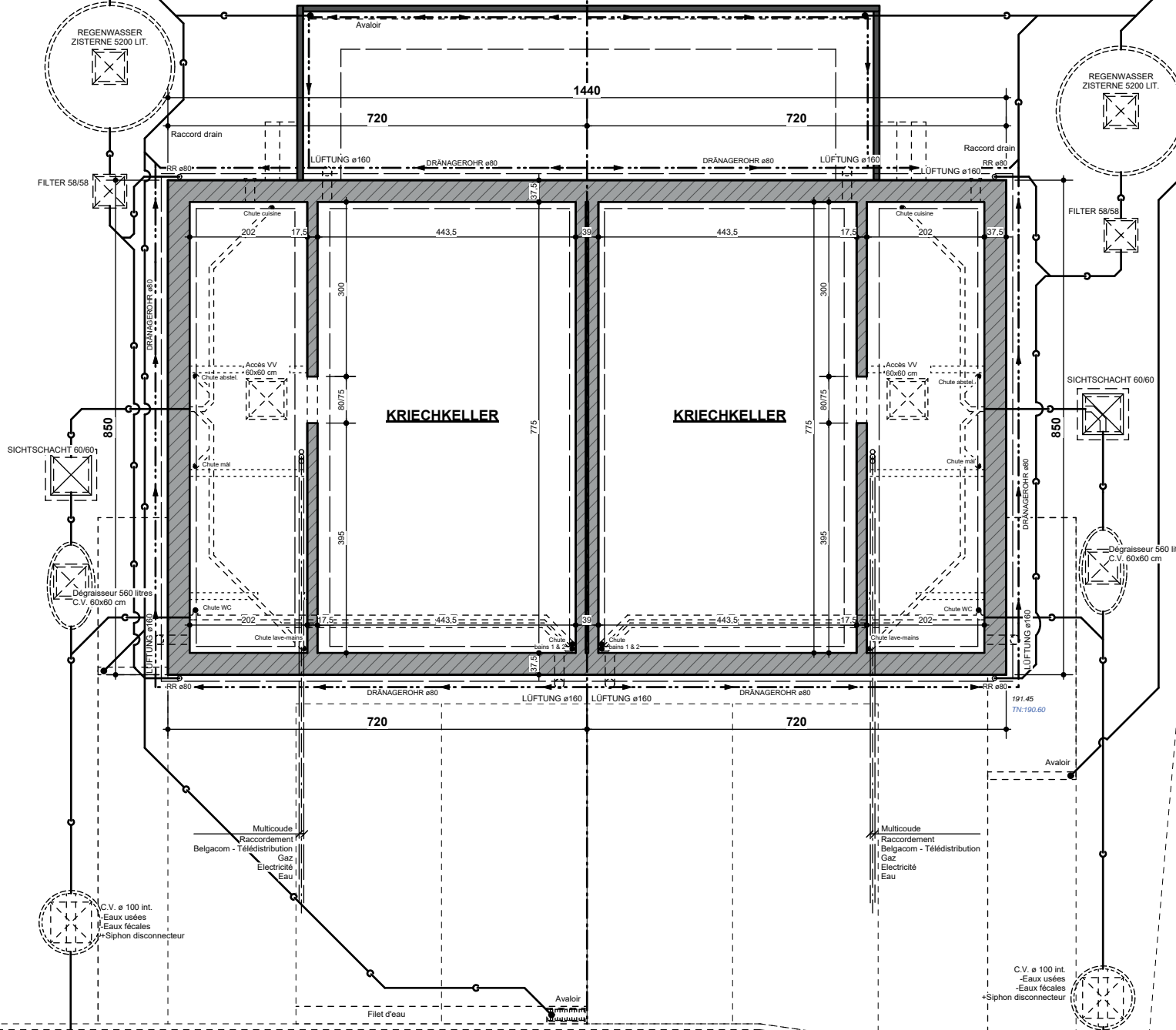

KRIECHKELLER

KRIECHKELLER

- C.V. ø 100 int.
- Eaux usées
- Eaux fécales
- Siphon disconnecteur

- C.V. ø 100 int.
- Eaux usées
- Eaux fécales
- Siphon disconnecteur

Lot 22

Lot 21

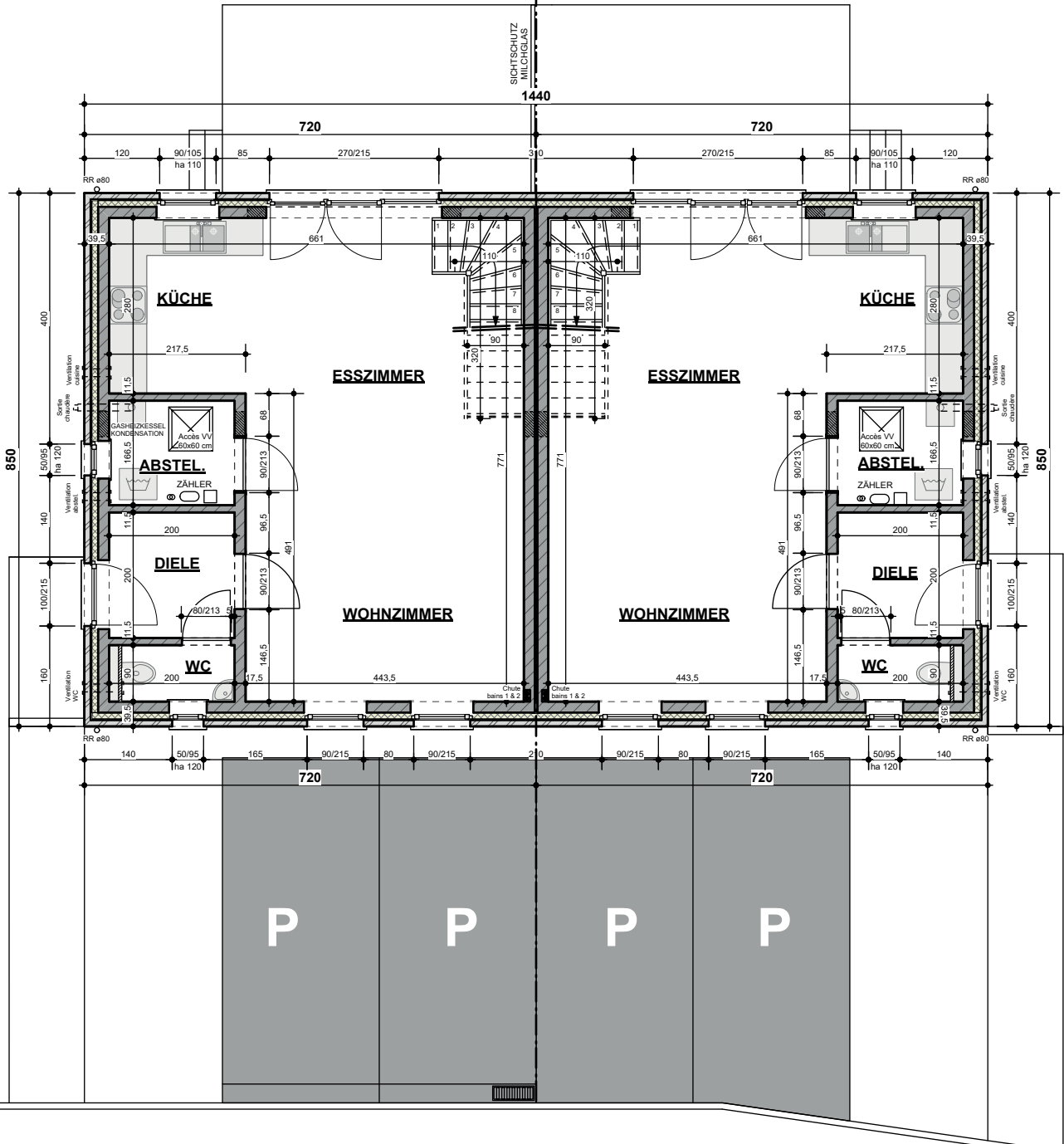

Lot 22

Lot 21

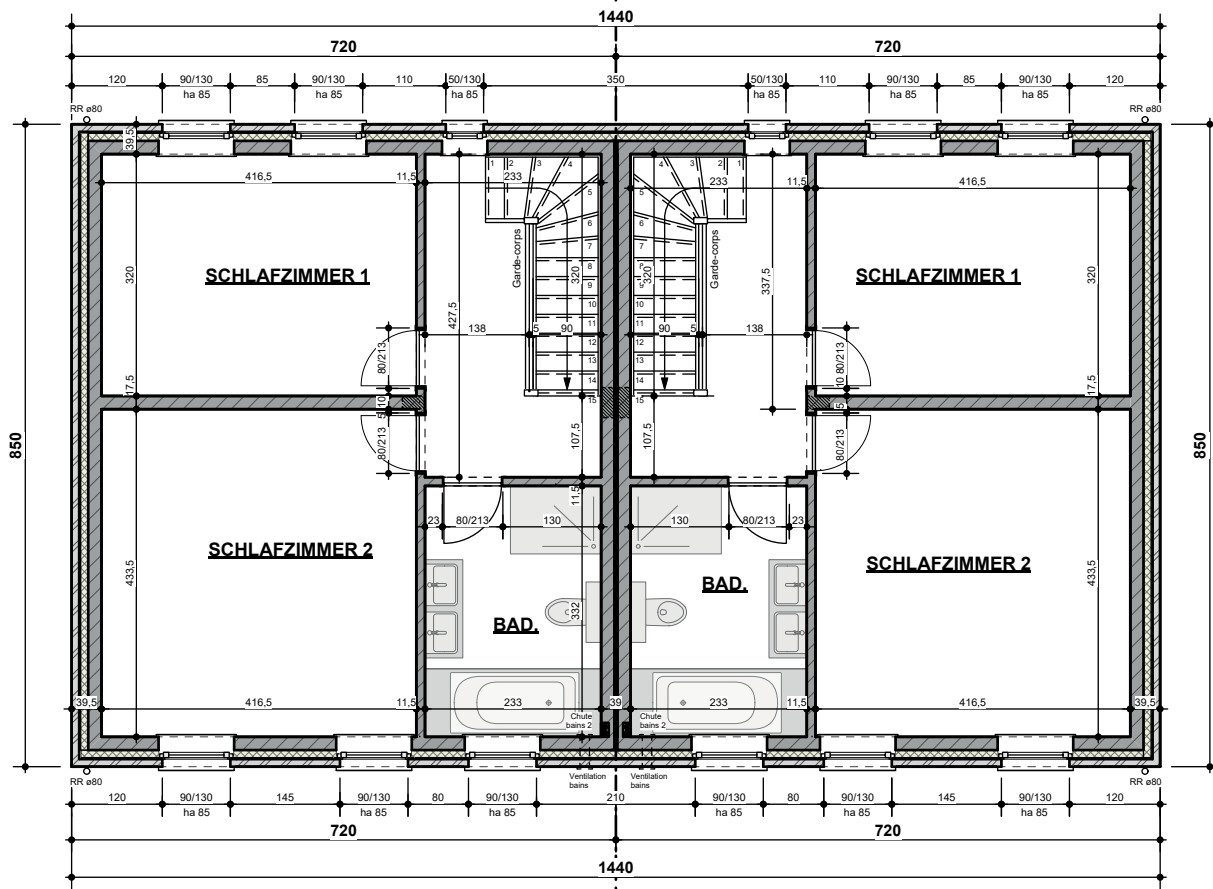

Lot 22

Lot 21

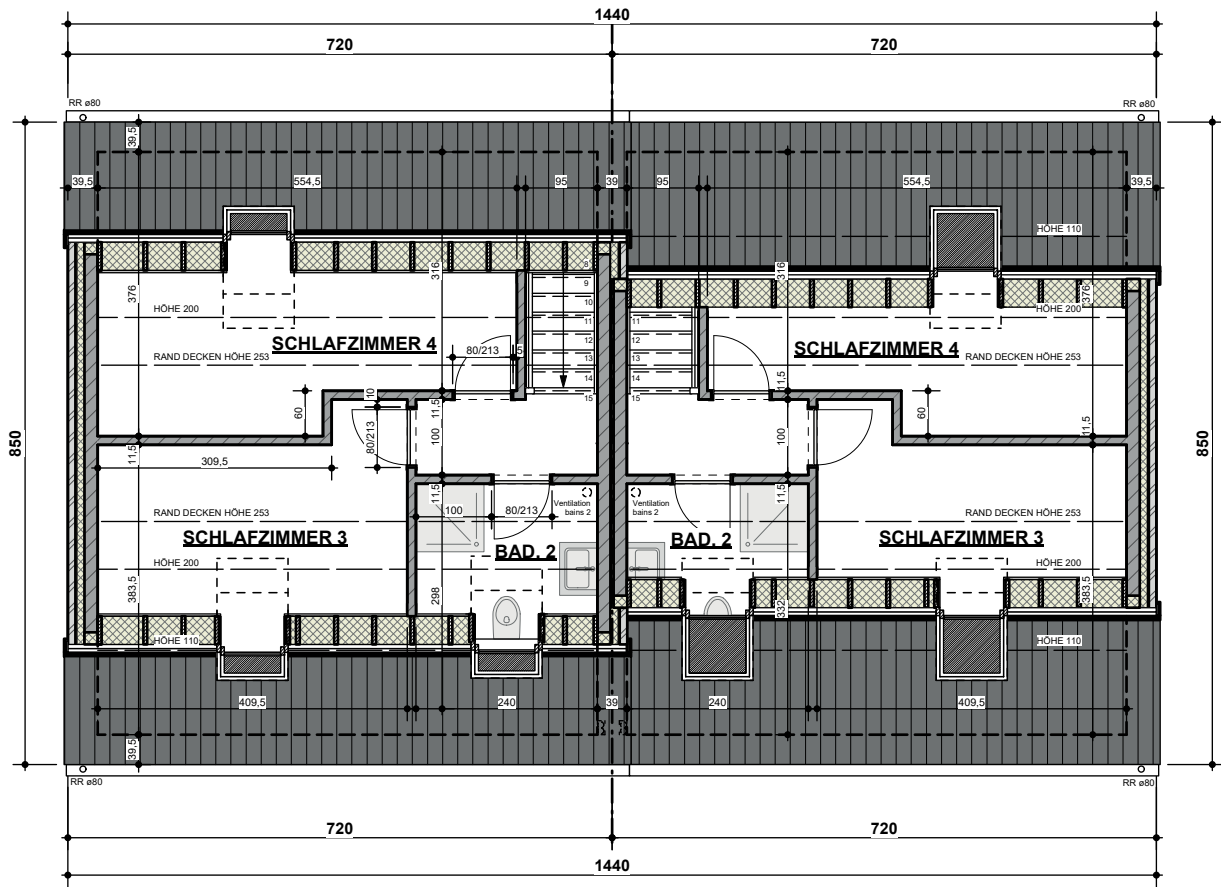

Lot 21

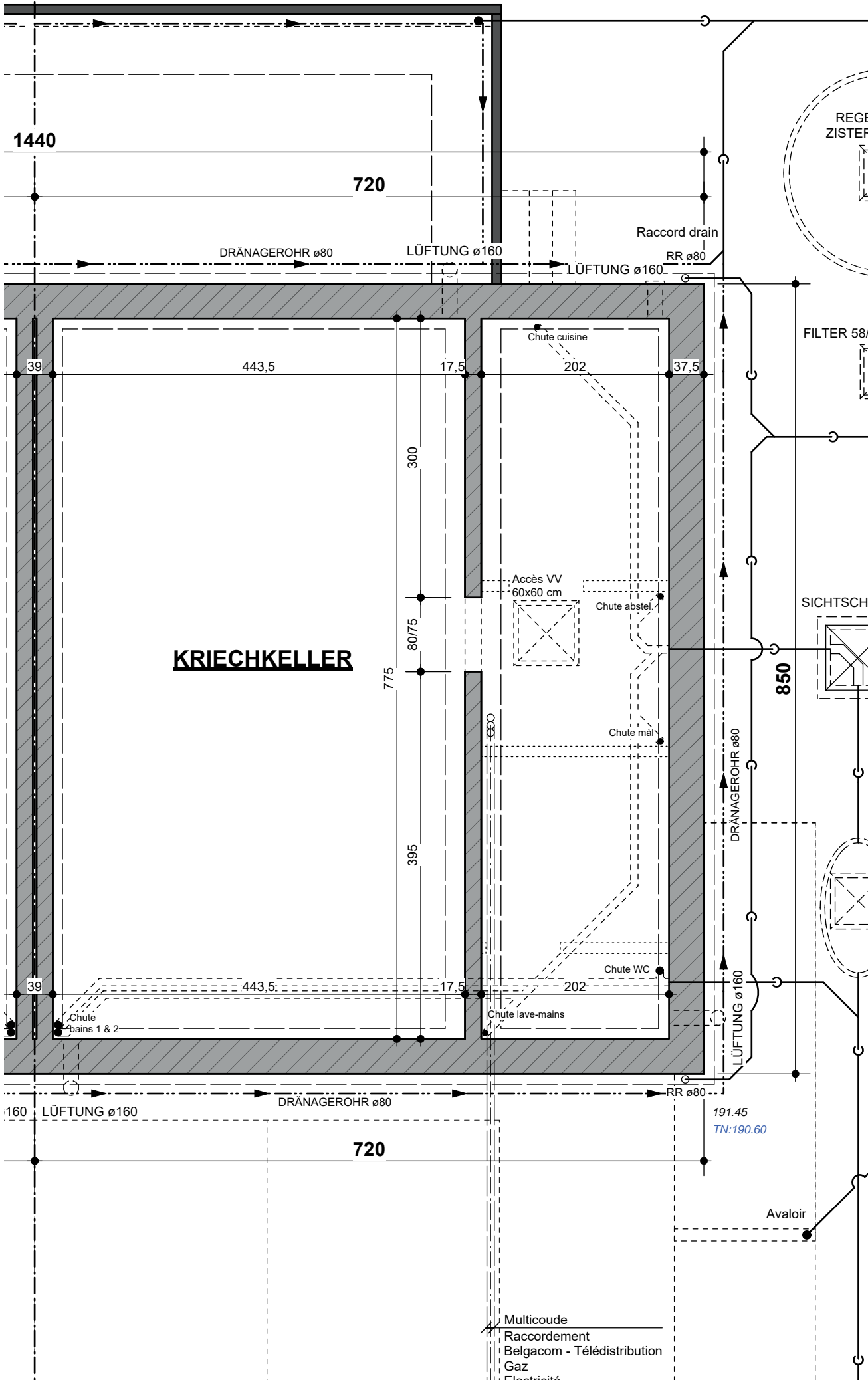

Lot 21

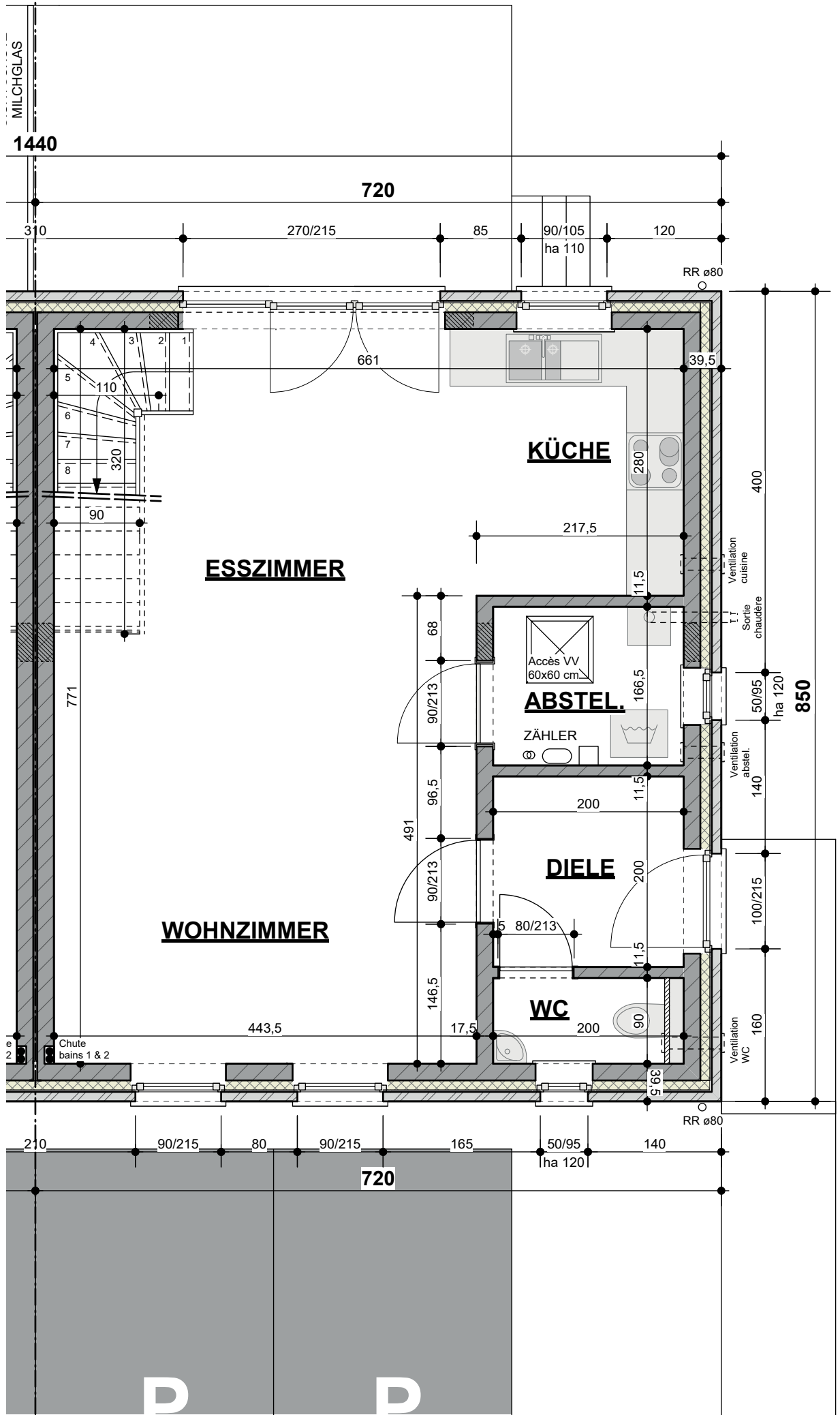

Lot 21

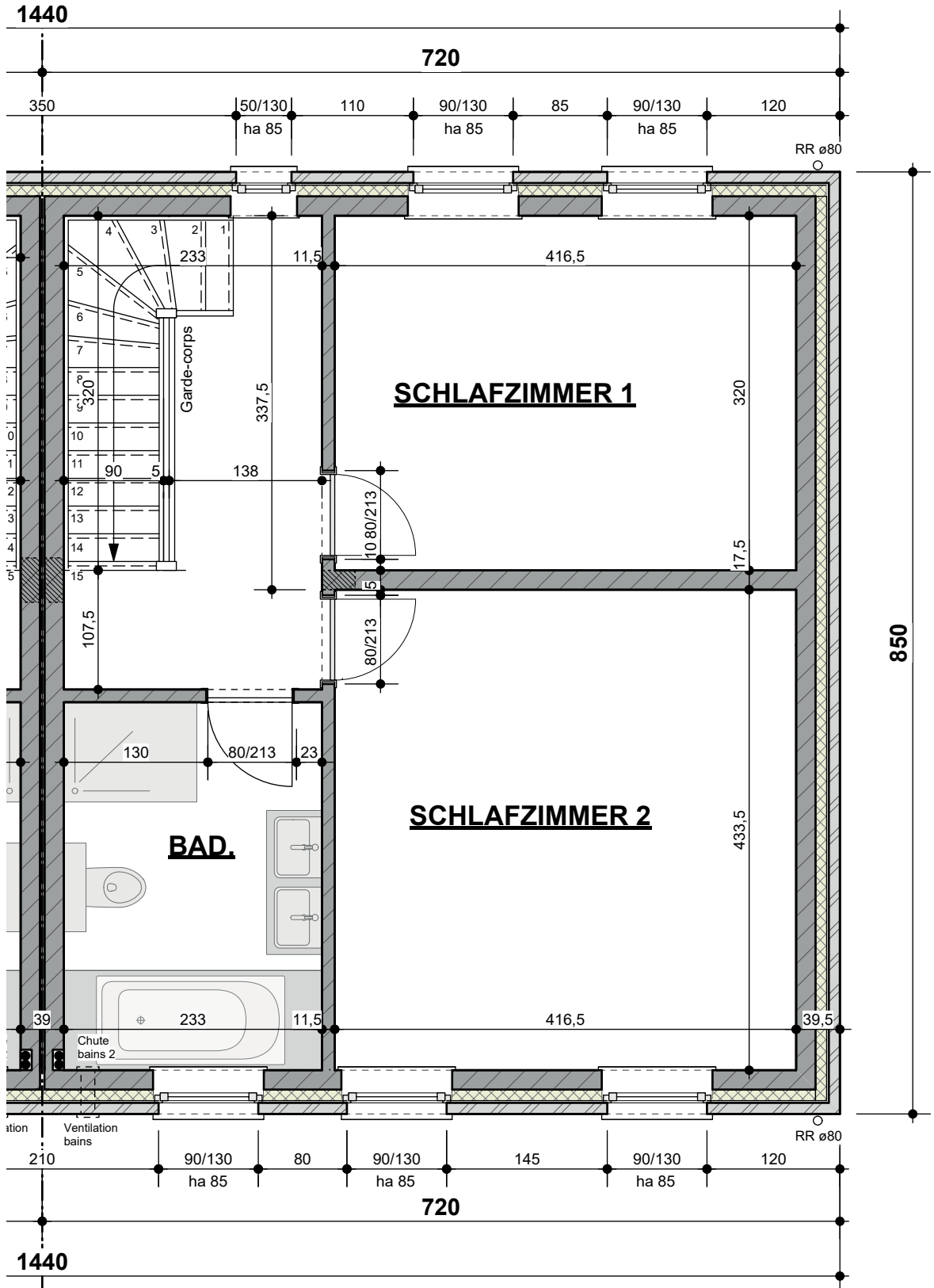

Lot 21

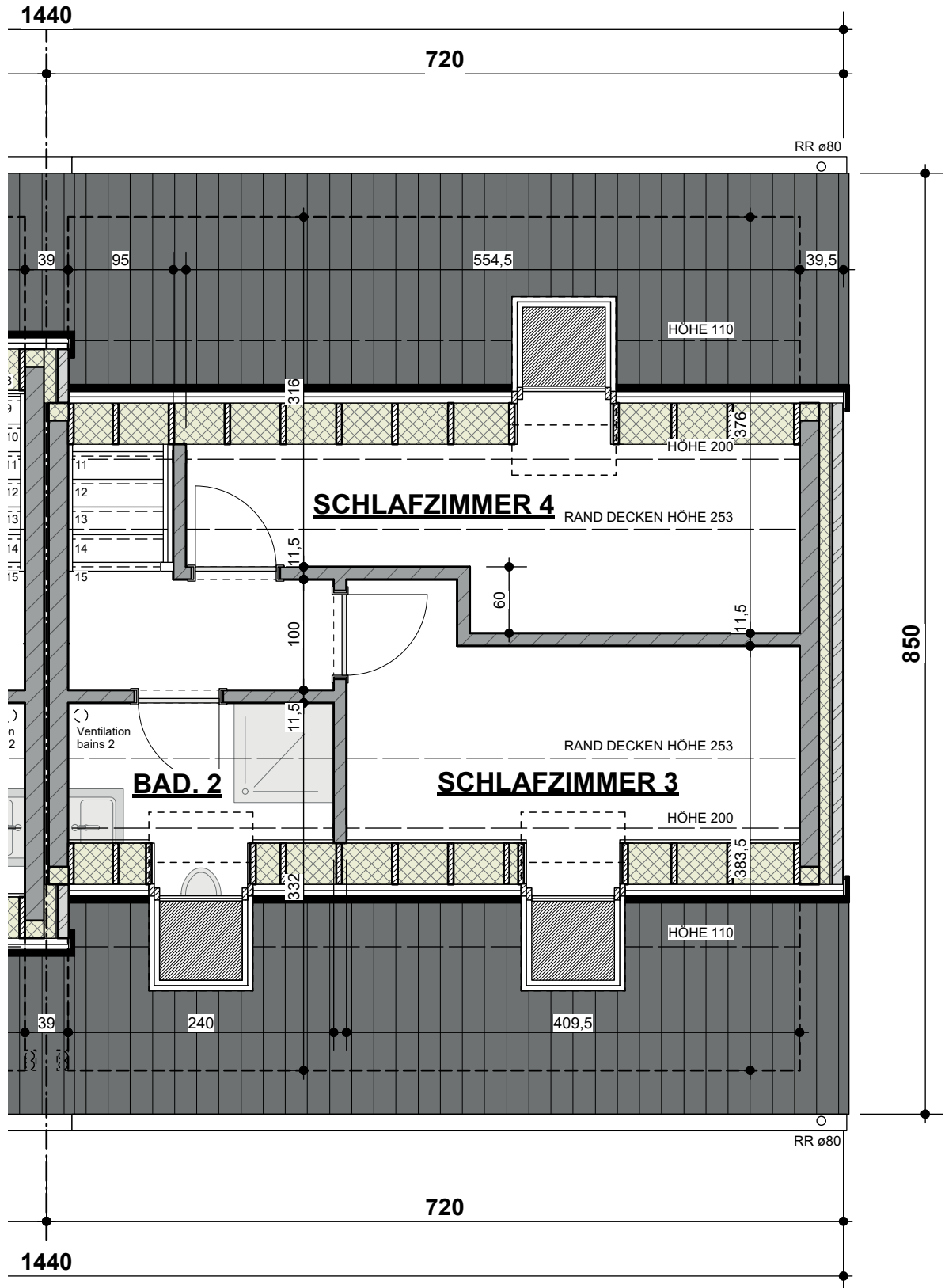

DACHZIEGEL
 DOPPELLATTUNG
 DICHTUNGSFOLIE / DAMPFDÜRCHLÄSSIG
 SPARREN 5/24CM
 WÄRMEDÄMMUNG (24CM)
 DAMPFSPERRE
 GYPSKARTONPLATTEN AUF LATTUNG

Lot 21

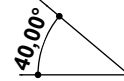

MECHANISCHE ENTLÜFTUNG LAUT SEPARATE STUDIE.

FUNDAMENTE / TRAGFÄHIGKEIT DES BODENS / EISENBETON / STAHLTRÄGER / DACHSTUHL LAUT SEPARATE STATIKSTUDIE.

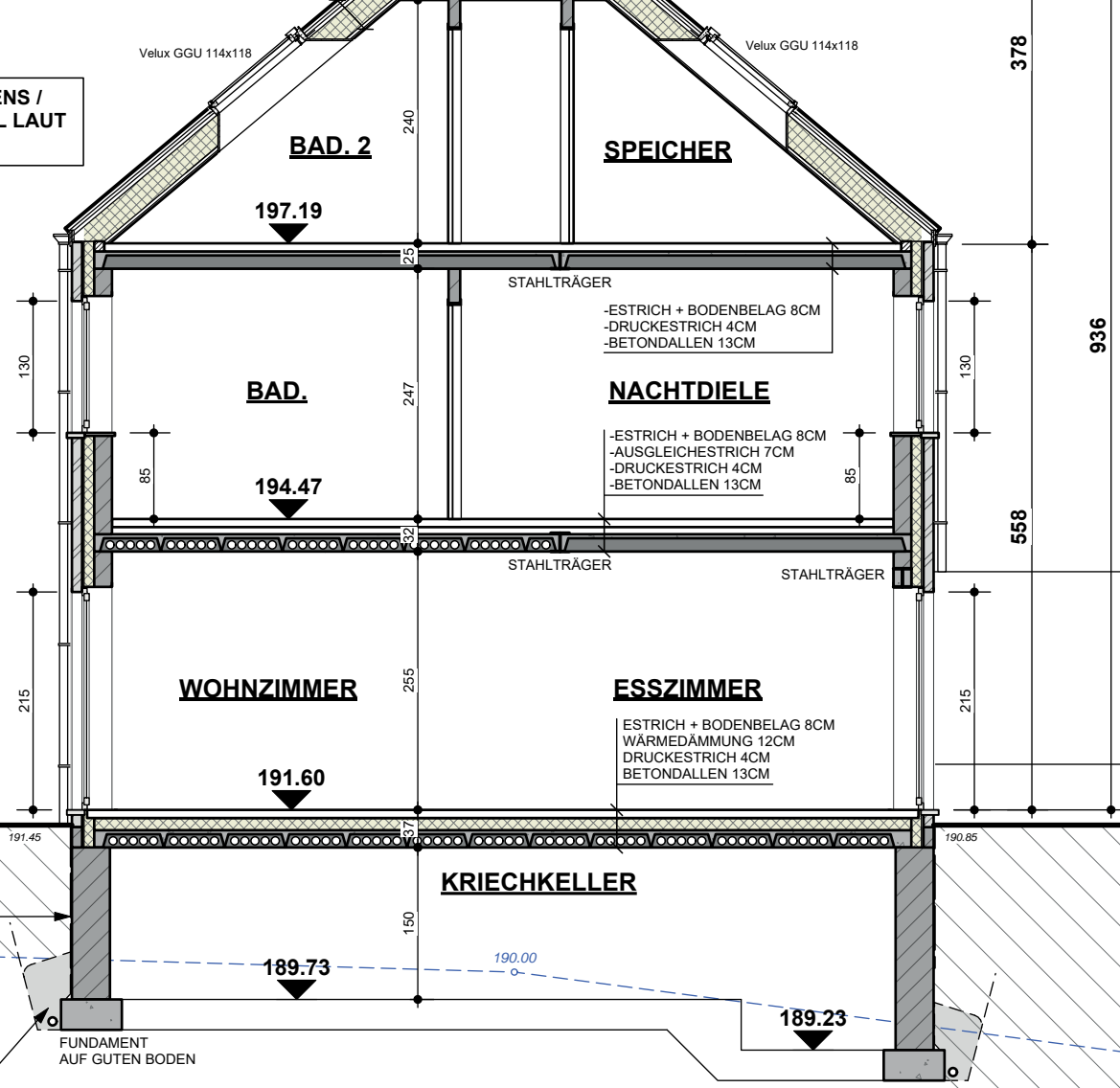

PROFILIERUNG DES GELÄNDES

ANFÜLLUNG

ERDLINIE

-PLATON
 -ABDICHTUNG
 -ZEMENPUTZ

-KIESBETT +
 -DRÄNAGEROHR

189.00

MATERIALIEN LEGENDE:

- 1. BETON DACHZIEGEL FARBE DUNKEL GRAU
- 2. REGENFALLROHR UND HÄNGERINNE AUS ZINC
- 3. AUßEN FENSTER & TÜREN / PVC / FARBE WEIß
- 4. BLAUSTEIN
- 5. ZIEGELSTEIN / FARBE ROT BRAUN
- 6. ZIEGELSTEIN / FARBE MITTEL GRAU

STRASSENANSICHT

Lot 22

Lot 21

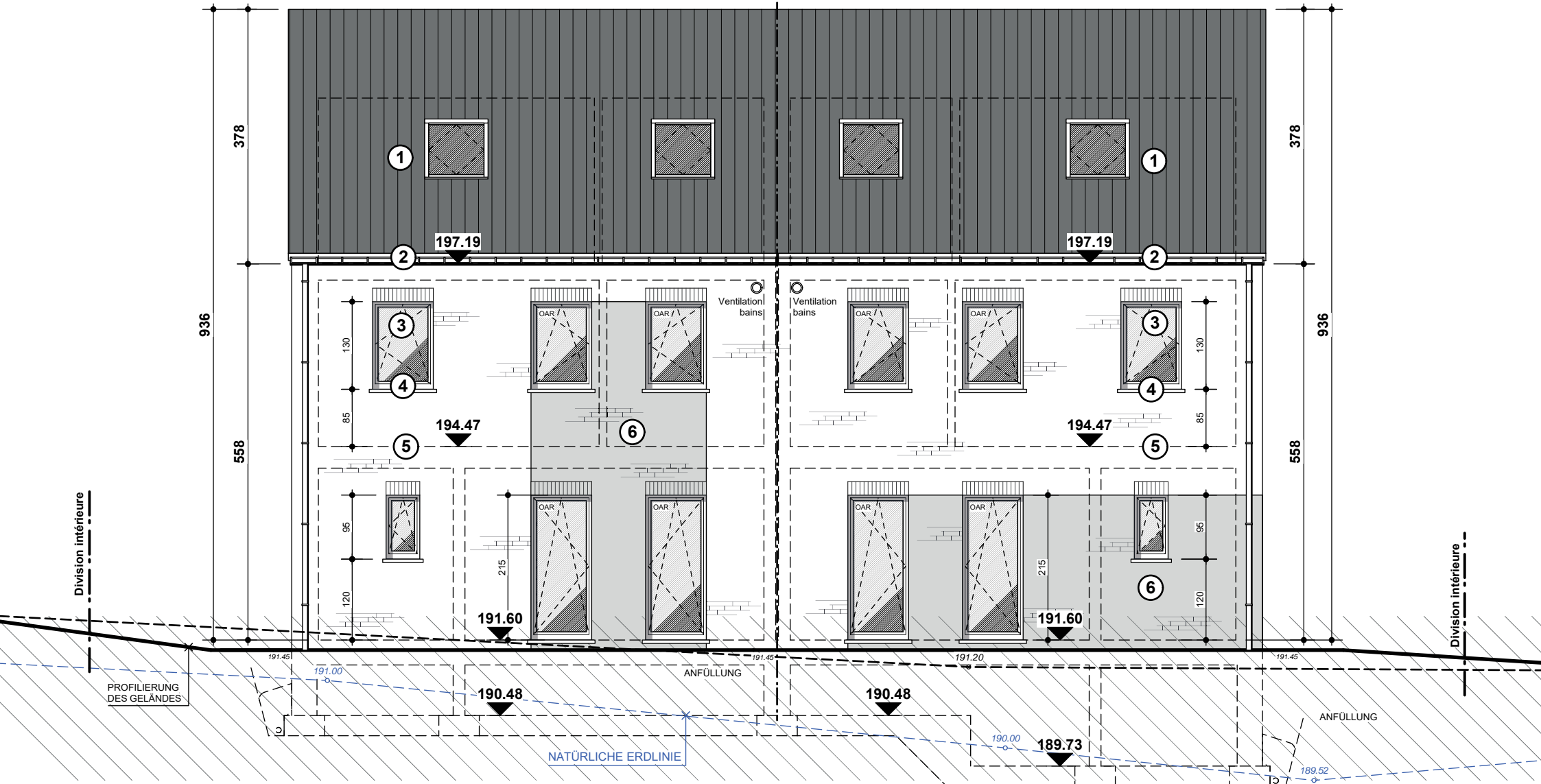

MATERIALIEN LEGENDE:

- 1. BETON DACHZIEGEL FARBE DUNKEL GRAU
- 2. REGENFALLROHR UND HÄNGERINNE AUS ZINC
- 3. AUßEN FENSTER & TÜREN / PVC / FARBE WEIß
- 4. BLAUSTEIN
- 5. ZIEGELSTEIN / FARBE ROT BRAUN
- 6. ZIEGELSTEIN / FARBE MITTEL GRAU

HINTERE ANSICHT

Lot 21

Lot 22

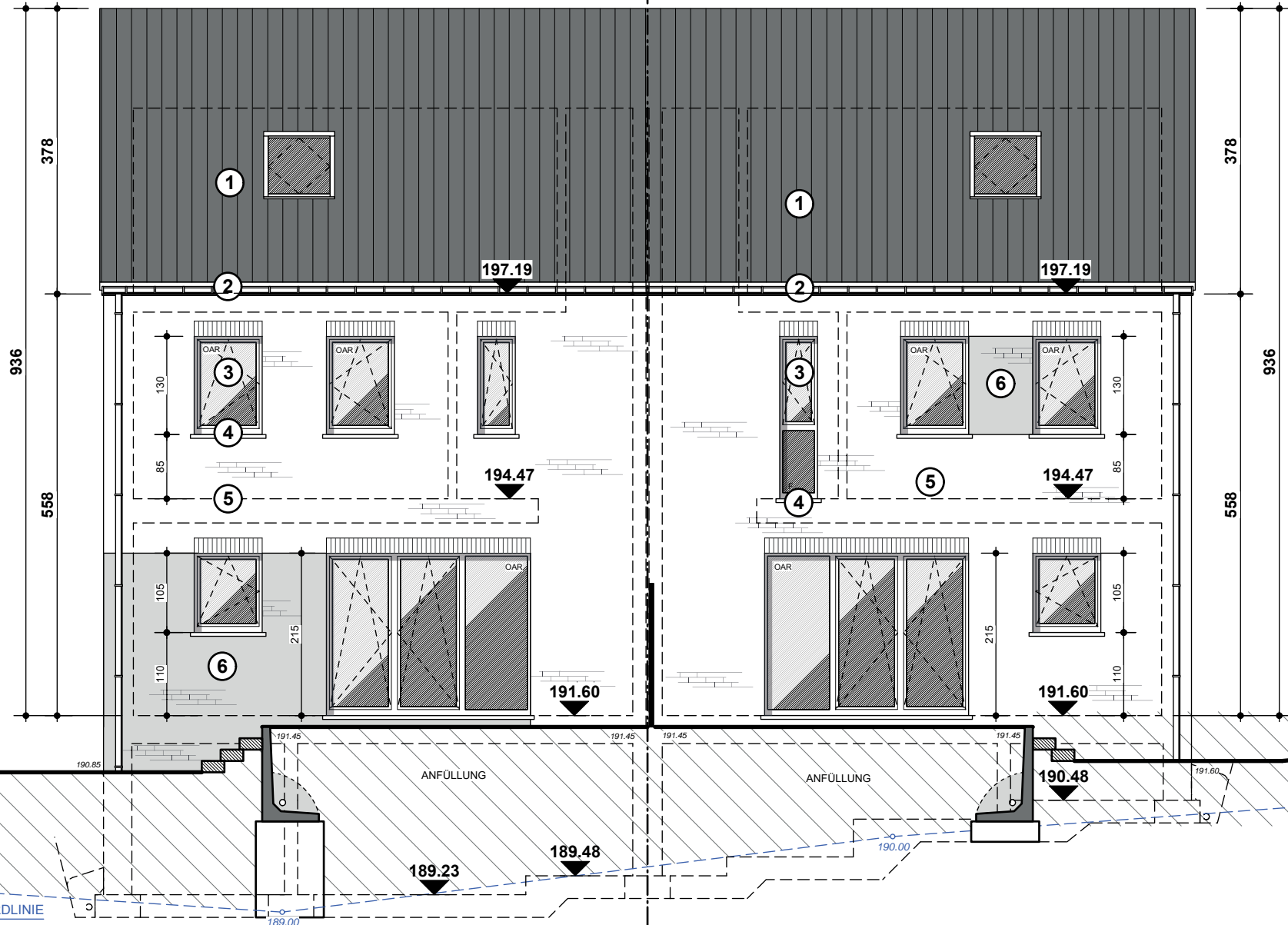

MATERIALIEN LEGENDE:

1. BETON DACHZIEGEL FARBE DUNKEL GRAU
2. REGENFALLROHR UND HÄNGERINNE AUS ZINC
3. AUßEN FENSTER & TÜREN / PVC / FARBE WEISS
4. BLAUSTEIN
5. ZIEGELSTEIN / FARBE ROT BRAUN
6. ZIEGELSTEIN / FARBE MITTEL GRAU

Lot 21

RECHTE SEITENANSICHT

