

EXPOSE

Driesch - 4720 Kelmis

HAUS 25



DER STARKE PARTNER FÜR IHRE IMMOBILIE

GEBRÜDER  GMBH
STEFFENS

Hergenrath Eigenbau Gebrüder Steffens GmbH
Bahnhofstrasse 90, B-4728 Hergenrath
+32 87 65 70 00 | verkauf@steffens-eigenbau.be | www.steffens-eigenbau.be



GEBRÜDER  GMBH
STEFFENS

DRIESCH - HAUS 25



GEBRÜDER  GMBH
STEFFENS

DRIESCH - HAUS 25



| ANFRAGSBLATT - PLAN-MASS | | LAGEPLAN | |
|---|----------------|---|--|
| BAU VON ST MAURER | | | |
| SITUATION: 'Im Käfer' - Hagenfeuer / Driesch 4720 KELMIS | | ARCHITEKT: Pierre STEVENS rue de Moresnet, 5 4720 La Calamine | |
| KATASTER: div. 1 / section A N°797c + 798b | | BÜRO: Tel: 087 65 86 82 GSM: 0473 42 72 56 email: pierre.stevens.arch@skynet.be | |
| BAUHERR: K.H. Immo P.G.m.b.H. rue Fodiers, n°27 4850 MORESNET | | | |
| DATUM: 07 mai 2019 | MASSTAB: 1/200 | Dossier: P2016-26bis - Imp. 1/2 | |

| ANFRAGSBLATT - PLAN-MASS | | LAGEPLAN | |
|---|----------------|---|--|
| BAU VON ST MAURER | | | |
| SITUATION: 'Im Käfer' - Hagenfeuer / Driesch 4720 KELMIS | | ARCHITEKT: Pierre STEVENS rue de Moresnet, 5 4720 La Calamine | |
| KATASTER: div. 1 / section A N°797c + 798b | | BÜRO: Tel: 087 65 86 82 GSM: 0473 42 72 56 email: pierre.stevens.arch@skynet.be | |
| BAUHERR: K.H. Immo P.G.m.b.H. rue Fodiers, n°27 4850 MORESNET | | | |
| DATUM: 07 mai 2019 | MASSTAB: 1/200 | Dossier: P2016-26bis - Imp. 2/2 | |

Volume d'infiltration = 4,180m³
 Indice de vide maximum = 95%
 9 Modules en 1 couche
 1 module = 1.00x1.00x0.50m

Volume d'infiltration = 4,180m³
 Indice de vide maximum = 95%
 9 Modules en 1 couche
 1 module = 1.00x1.00x0.50m

Lot 26

Lot 25

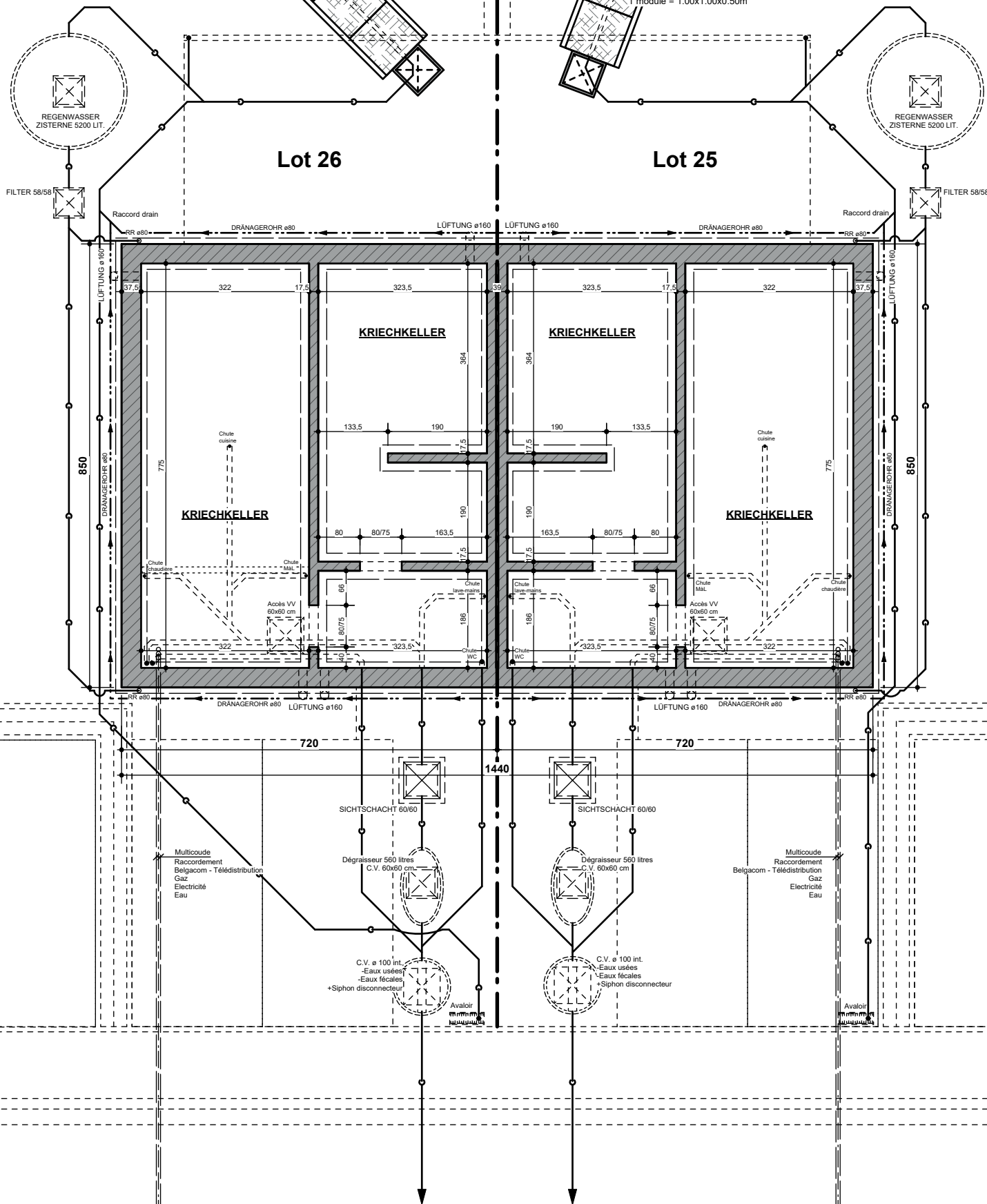

Multicoude
 Raccordement
 Belgacom - Télédistribution
 Gaz
 Electricité
 Eau

Multicoude
 Raccordement
 Belgacom - Télédistribution
 Gaz
 Electricité
 Eau

C.V. ø 100 int.
 -Eaux usées
 -Eaux fécales
 +Siphon disconnecteur

C.V. ø 100 int.
 -Eaux usées
 -Eaux fécales
 +Siphon disconnecteur

Avaloir

Avaloir

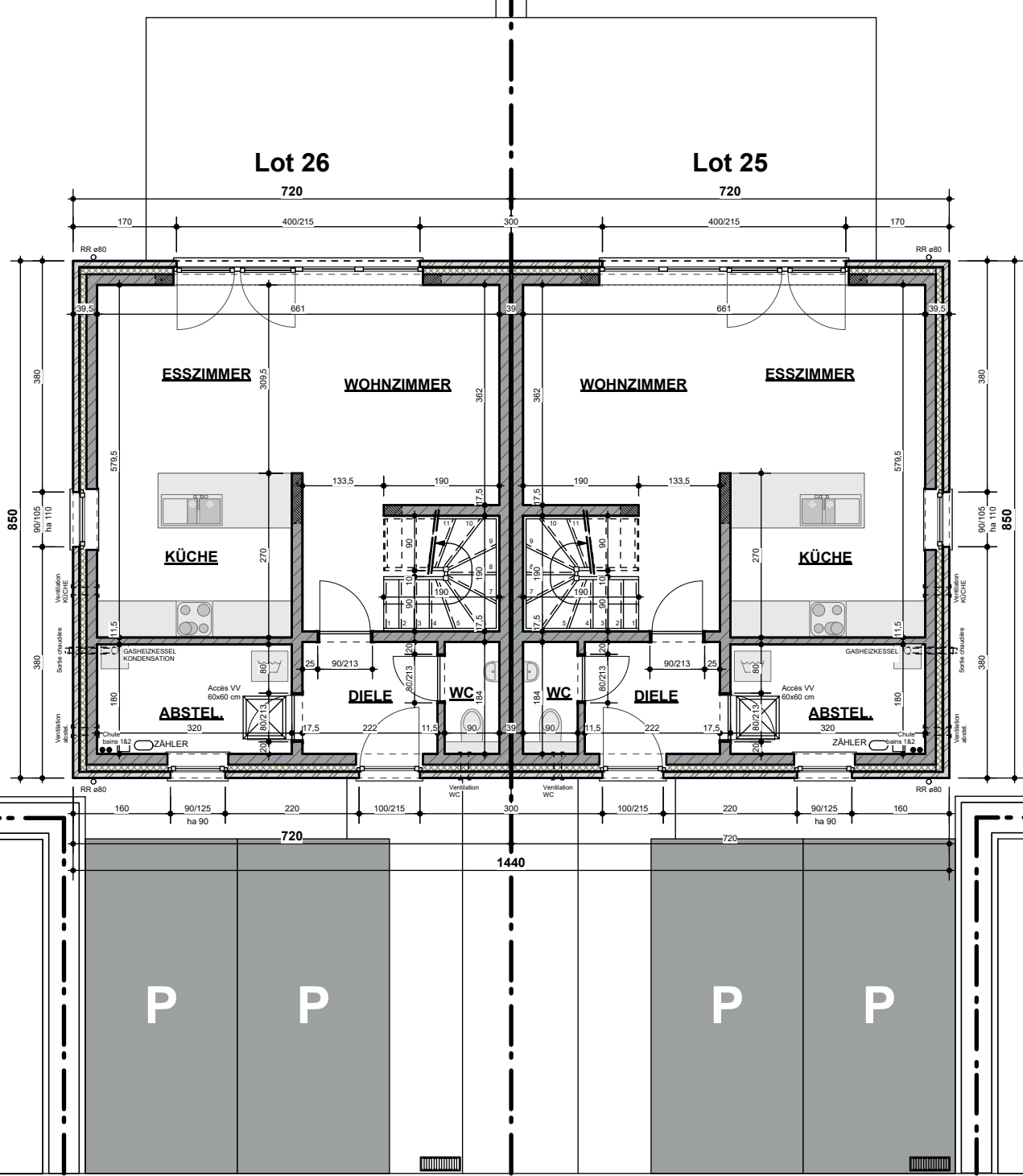

Lot 26

Lot 25

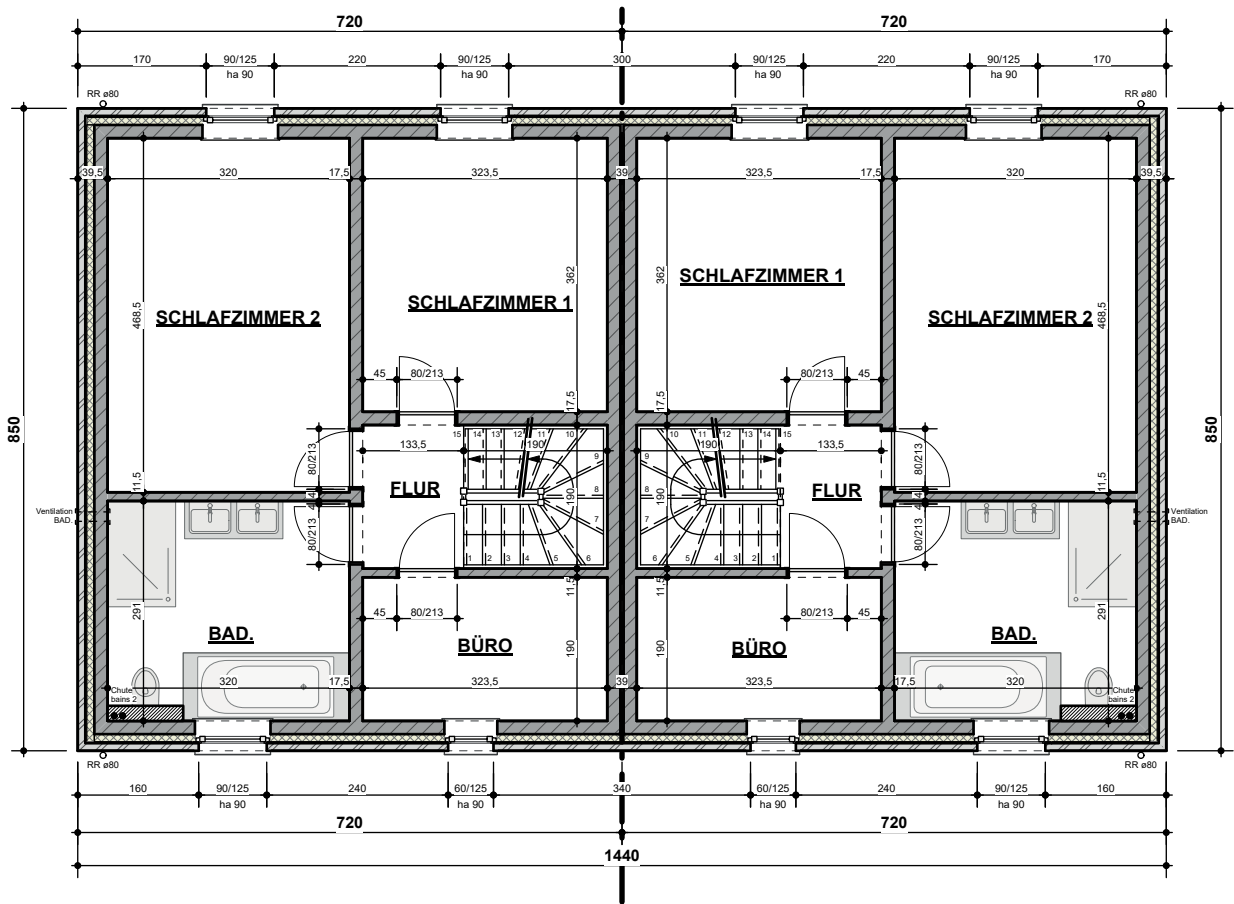

Lot 25

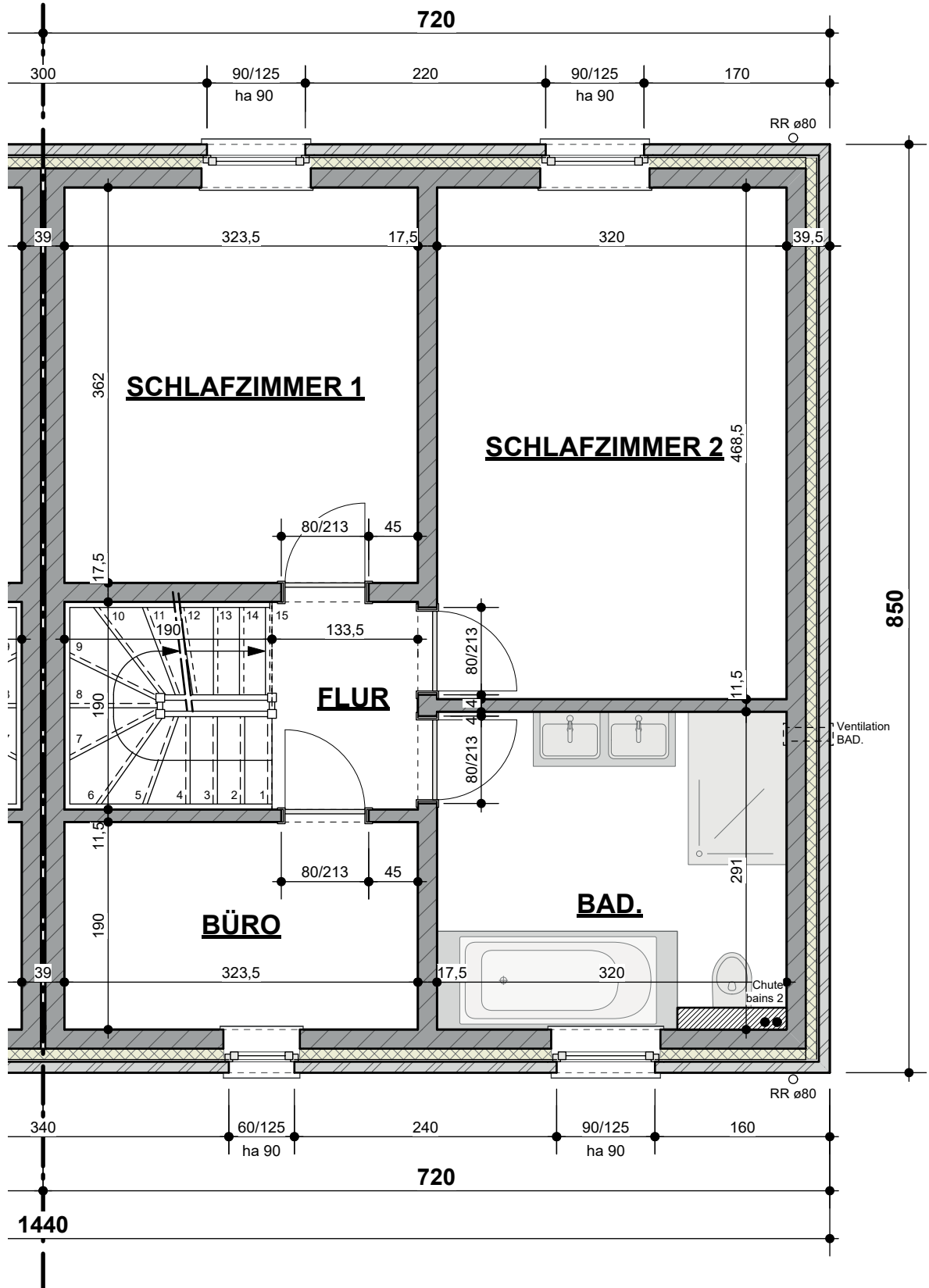

Lot 25

MECHANISCHE ENTLÜFTUNG LAUT SEPARATE STUDIE.

FUNDAMENTE / TRAGFÄHIGKEIT DES BODENS / EISENBETON / STAHLTRÄGER / DACHSTUHL LAUT SEPARATE STATIKSTUDIE.

DACHZIEGEL
 DOPPELLETTUNG
 DICHTUNGSFOLIE / DAMPFDÜRCHLÄSSIG
 SPARREN 5/24CM
 WÄRMEDÄMMUNG (24CM)
 DAMPFSPERRE
 GYPSKARTONPLATTEN AUF LATTUNG

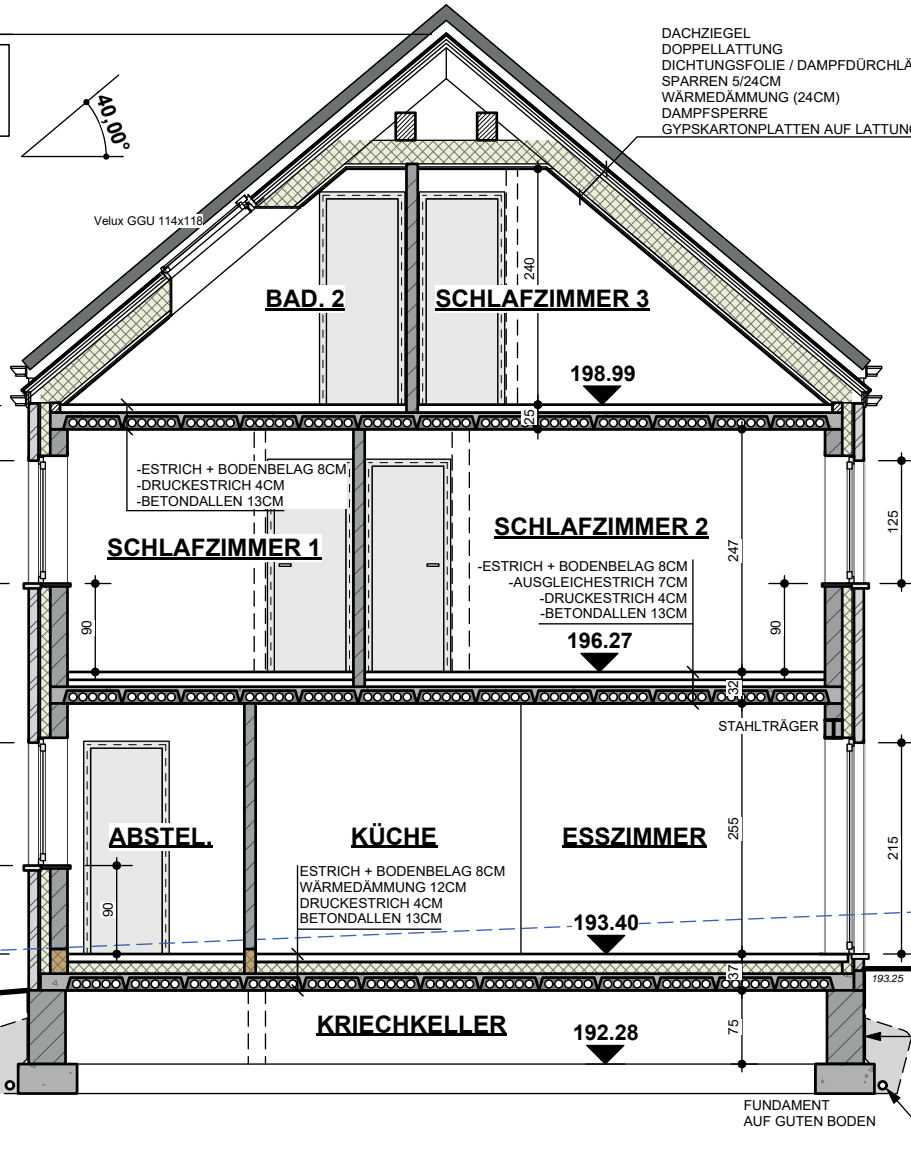

MATERIALIEN LEGENDE:

- 1. BETON DACHZIEGEL FARBE DUNKEL GRAU
- 2. REGENFALLROHR UND HÄNGERINNE AUS ZINC
- 3. AUßEN FENSTER & TÜREN / PVC / FARBE WEIß
- 4. BLAUSTEIN
- 5. ZIEGELSTEIN / FARBE ROT BRAUN
- 6. ZIEGELSTEIN / FARBE MITTEL GRAU

Lot 26

Lot 25

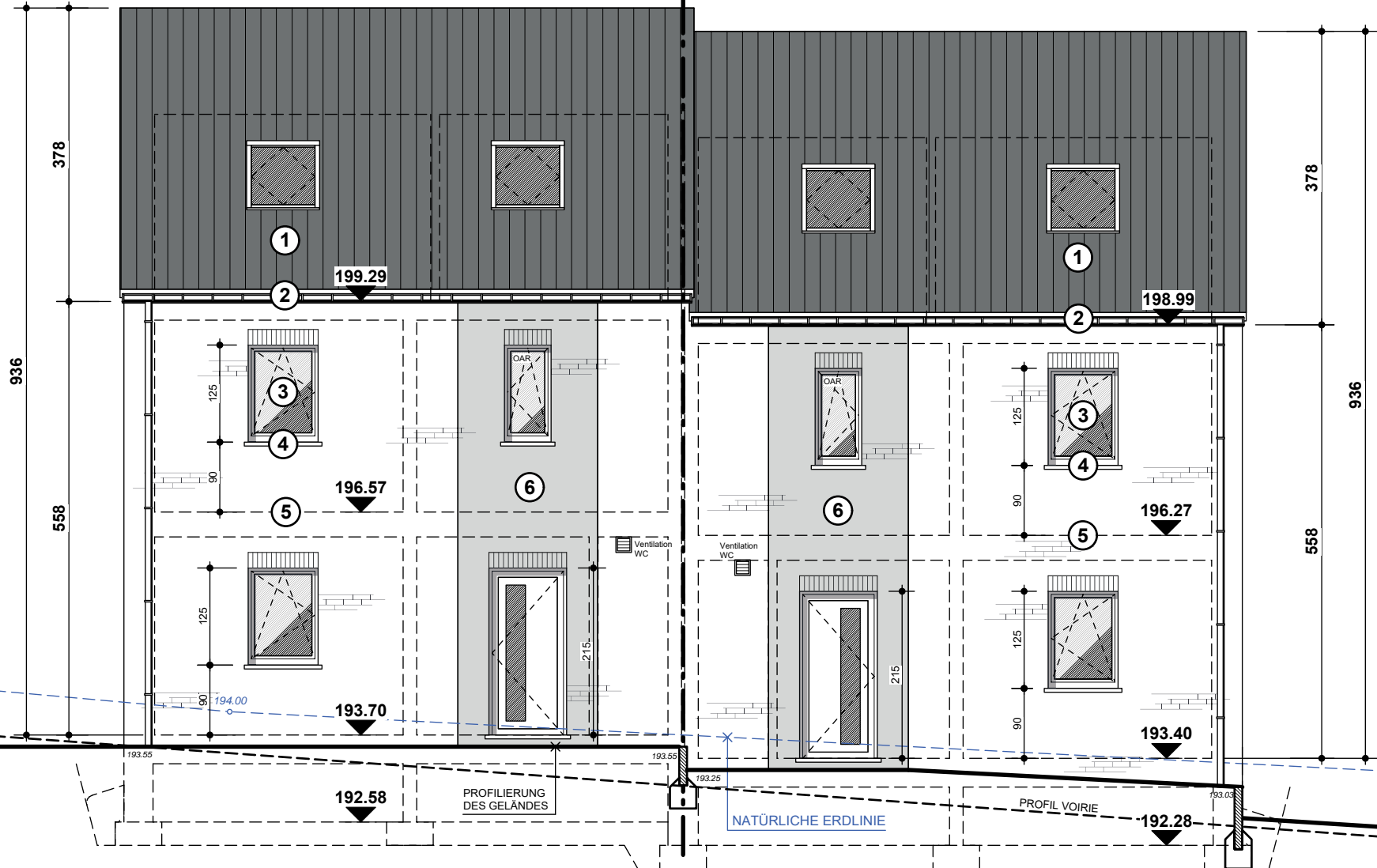

MATERIALIEN LEGENDE:

1. BETON DACHZIEGEL FARBE DUNKEL GRAU
2. REGENFALLROHR UND HÄNGERINNE AUS ZINC
3. AUßEN FENSTER & TÜREN / PVC / FARBE WEIß
4. BLAUSTEIN
5. ZIEGELSTEIN / FARBE ROT BRAUN
6. ZIEGELSTEIN / FARBE MITTEL GRAU

Lot 25

Lot 26

HINTERE ANSICHT

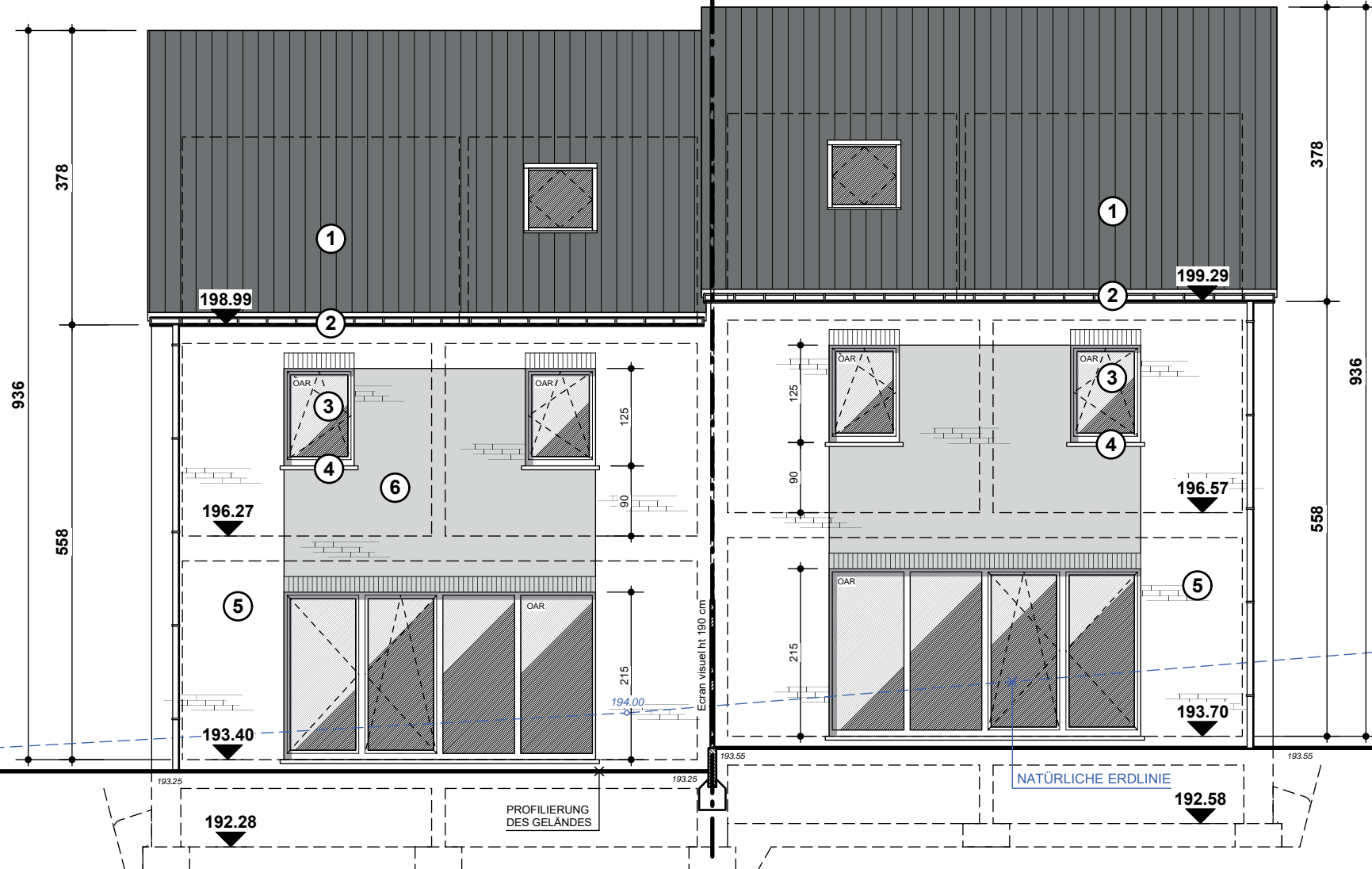

MATERIALIEN LEGENDE:

1. BETON DACHZIEGEL FARBE DUNKEL GRAU
2. REGENFALLROHR UND HÄNGERINNE AUS ZINC
3. AUßEN FENSTER & TÜREN / PVC / FARBE WEIß
4. BLAUSTEIN
5. ZIEGELSTEIN / FARBE ROT BRAUN
6. ZIEGELSTEIN / FARBE MITTEL GRAU

Lot 25

