

# EXPOSE

Driesch - 4720 Kelmis

HAUS 34



DER STARKE PARTNER FÜR IHRE IMMOBILIE

GEBRÜDER  GMBH  
**STEFFENS**

Hergenrath Eigenbau Gebrüder Steffens GmbH  
Bahnhofstrasse 90, B-4728 Hergenrath  
+32 87 65 70 00 | [verkauf@steffens-eigenbau.be](mailto:verkauf@steffens-eigenbau.be) | [www.steffens-eigenbau.be](http://www.steffens-eigenbau.be)





GEBRÜDER  GMBH  
**STEFFENS**

DRIESCH - HAUS 34



<b>INTRAGROBRIKT - PLAN-MASS</b> BAU VON 38 HAÜSER		<b>LAGEPLAN</b>	
SITUATION: "Im Kater" - Hagenfeuer / Driesch 4720 KELMIS div. 1 / section A N°797c + 798b		ARCHITEKT: Pierre STEVENS rue de Moresnet, 5 4720 La Calamine	
BAUHERR: K.H. Immo P.G.m.b.H. rue Faidier, n°27 4850 MORESNET		BÜRO: Tel: 087 65 86 82 GSM: 0479 42 72 56 e-mail: pierre.stevens.arch@skynet.be	
DATUM: 07 mai 2019	MAßSTAB: 1:200	Dossier: P2016-26bis - Imp. 1/2	

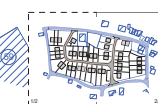

<b>INTRAGROBRIKT - PLAN-MASS</b> BAU VON 38 HAÜSER		<b>LAGEPLAN</b>	
SITUATION: "Im Kater" - Hagenfeuer / Driesch 4720 KELMIS div. 1 / section A N°797c + 798b		ARCHITEKT: Pierre STEVENS rue de Moresnet, 5 4720 La Calamine	
BAUHERR: K.H. Immo P.G.m.b.H. rue Faidier, n°27 4850 MORESNET		BÜRO: Tel: 087 65 86 82 GSM: 0479 42 72 56 e-mail: pierre.stevens.arch@skynet.be	
DATUM: 07 mai 2019	MAßSTAB: 1:200	Dossier: P2016-26bis - Imp. 2/2	

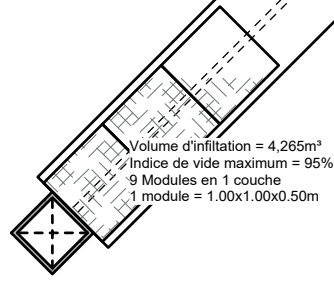

seur 560 litres  
 C.V. 50x50 cm

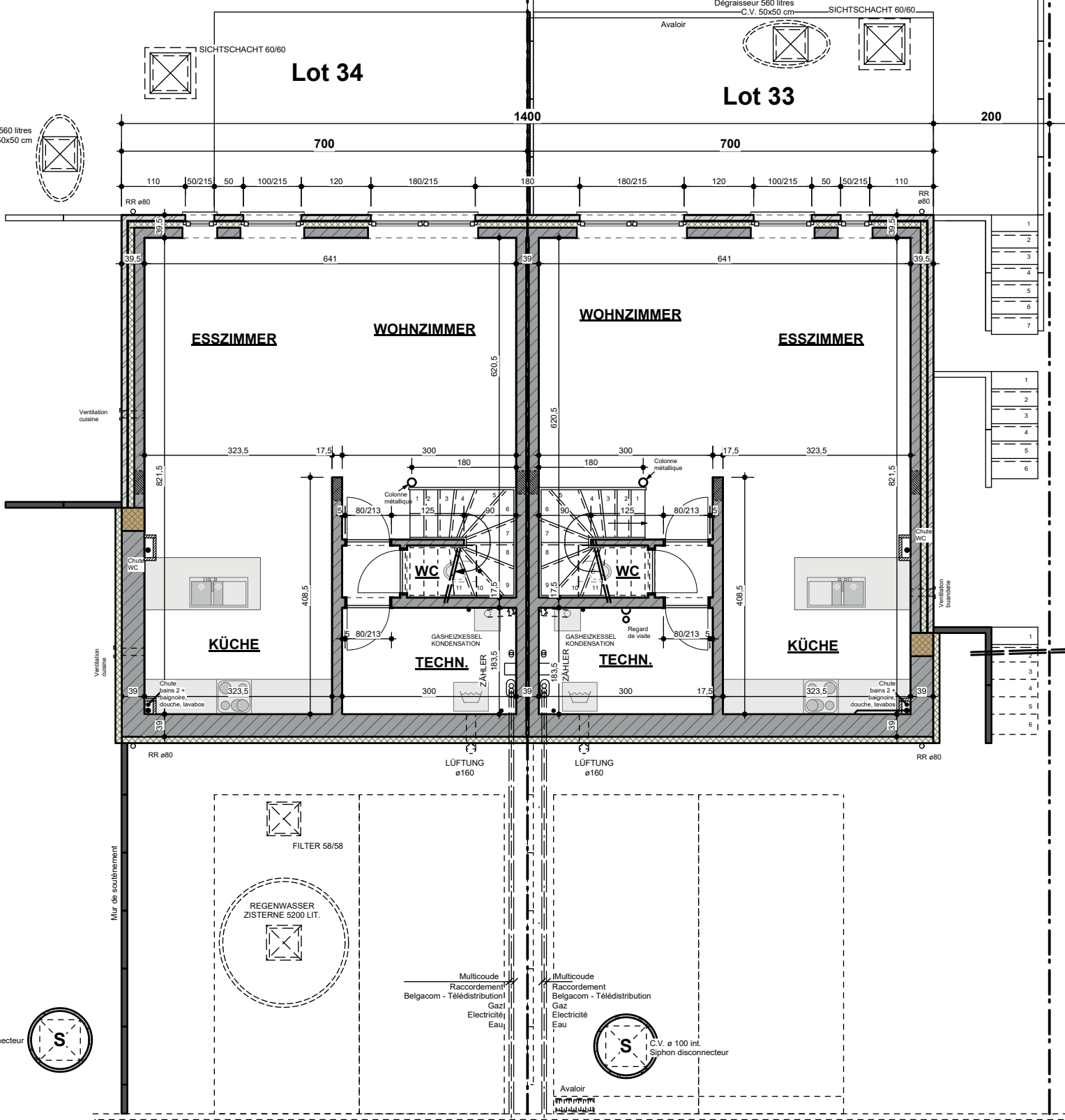

0 int.  
 sconnecteur



Lot 34

Lot 33

1400

700

700

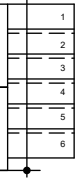
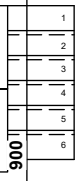
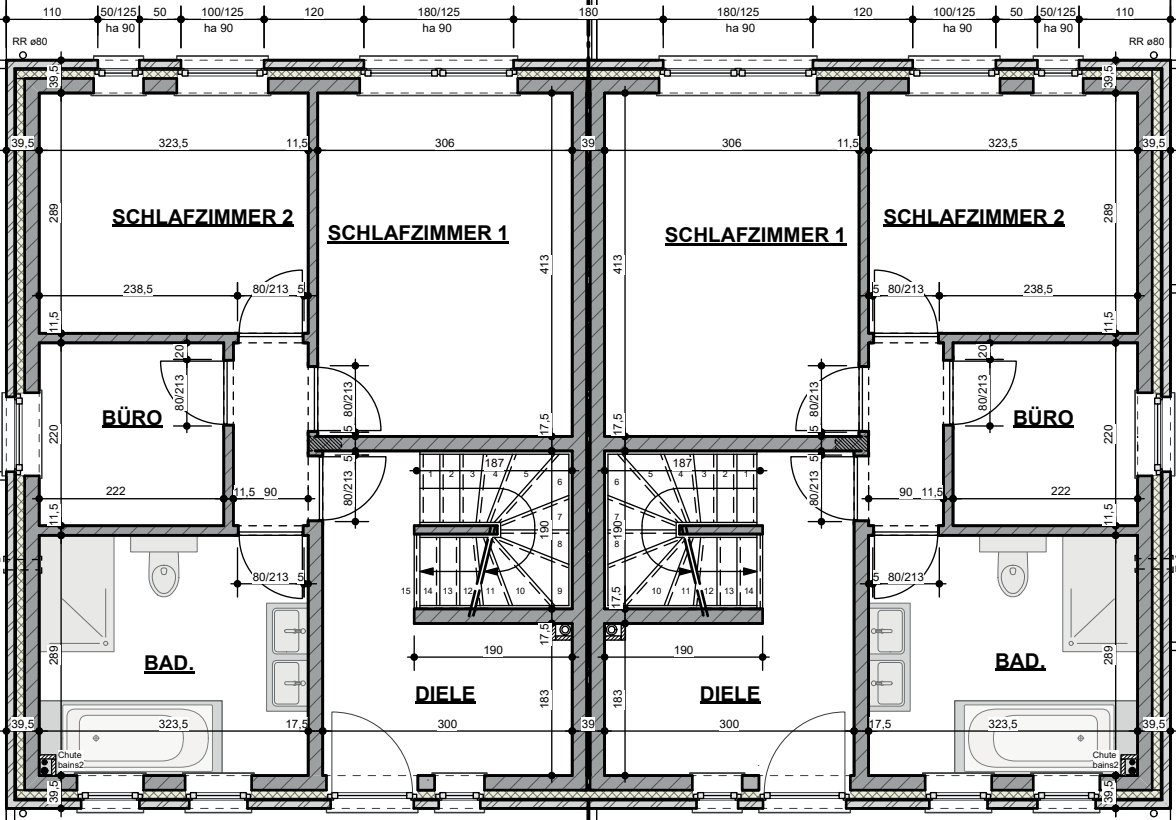

900

900

650

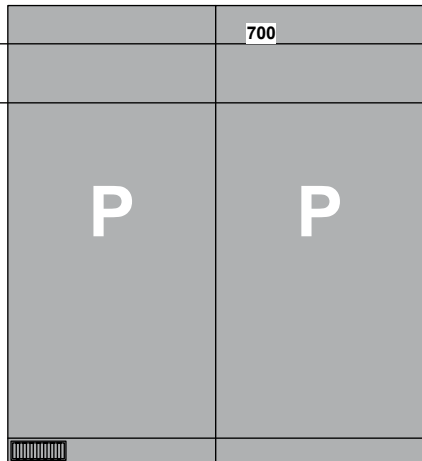
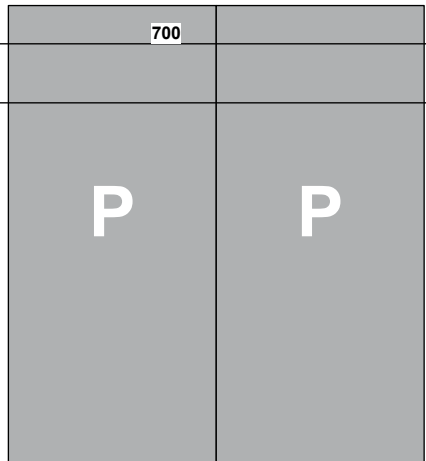

200

1400

Lot 34

Lot 33

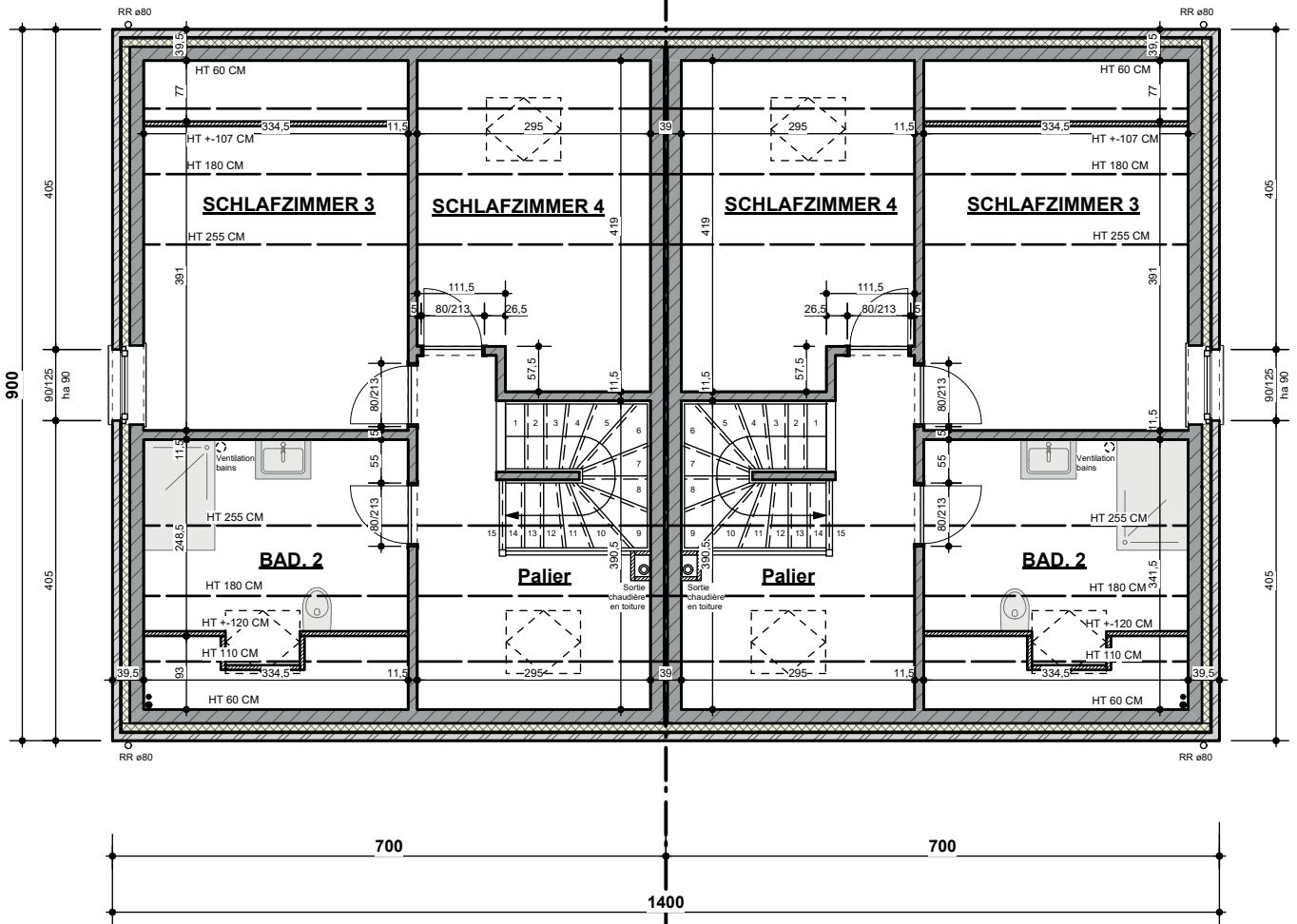

# Lot 34

SICHTSCHACHT 60/60

1400

700

Reservoir 560 litres  
C.V. 50x50 cm

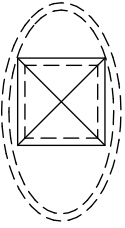

110 50/215 50 100/215 120 180/215 180

RR ø80

39,5

39,5

641

39

**ESSZIMMER**

**WOHNZIMMER**

620,5

Ventilation cuisine

323,5

17,5

300

180

821,5

Colonne  
métallique

1

2

3

4

5

6

7

8

9

10

11

5

80/213

125

90

**WC**

408,5

5

80/213

GASHEIZKESSEL  
KONDENSATION

**TECHN.**

ZÄHLER

183,5

300

39

Ventilation cuisine

39

39

Chute  
bains 2 +  
baignoire,  
douche, lavabos

323,5

RR ø80

LÜFTUNG  
ø160



FILTER 58/58

ement



# Lot 34

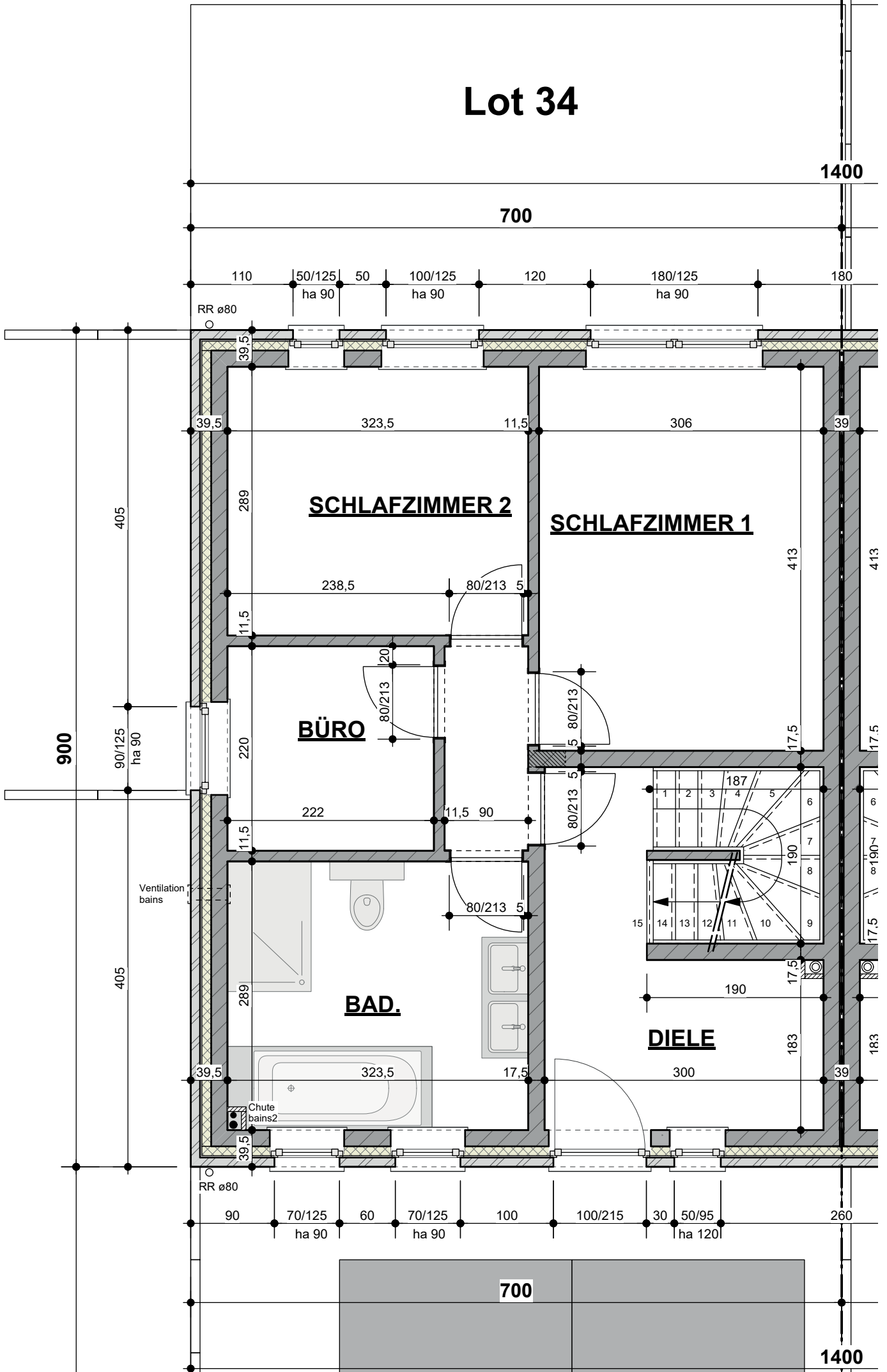

# Lot 34

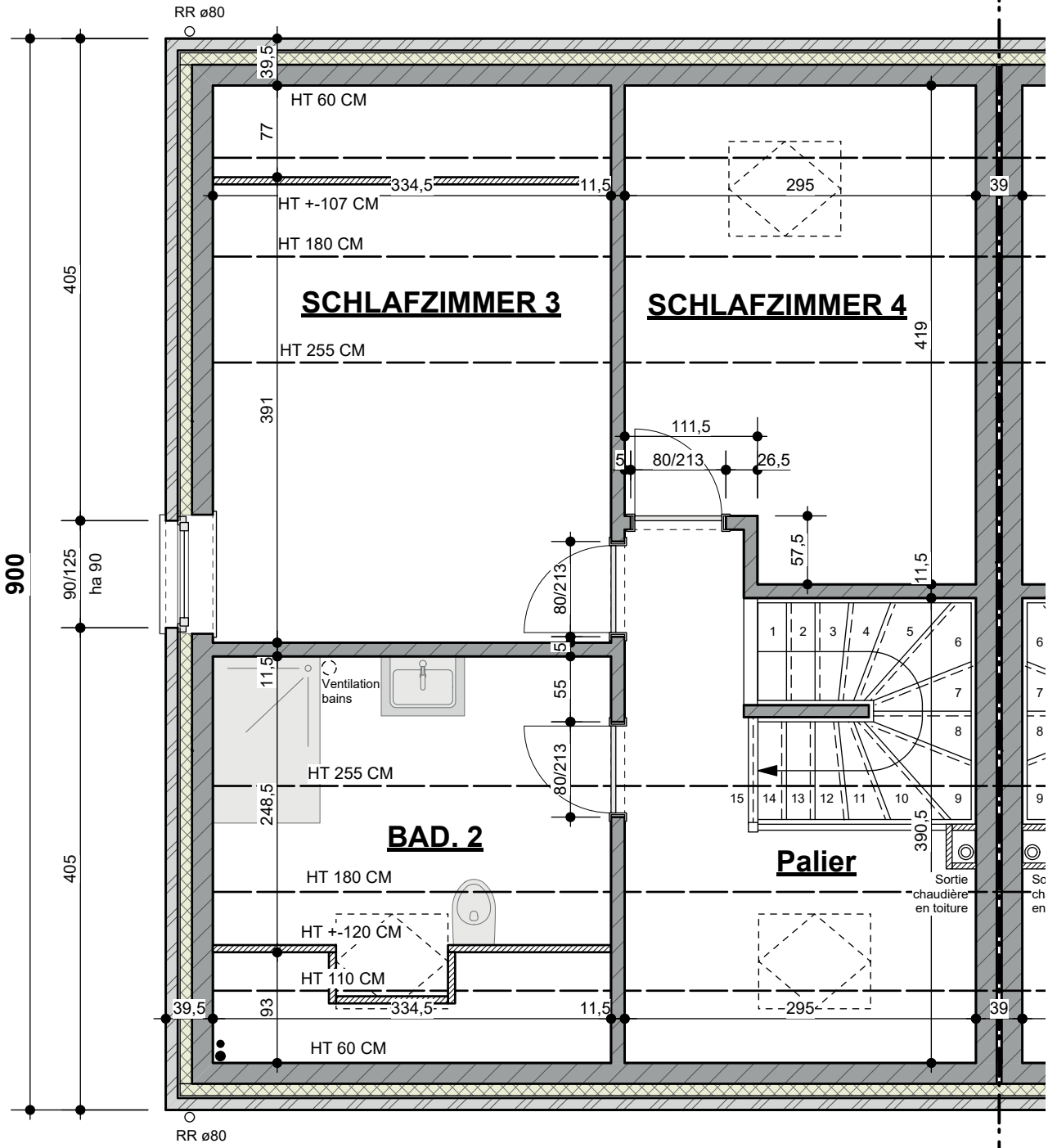

700

1400

# Lot 34

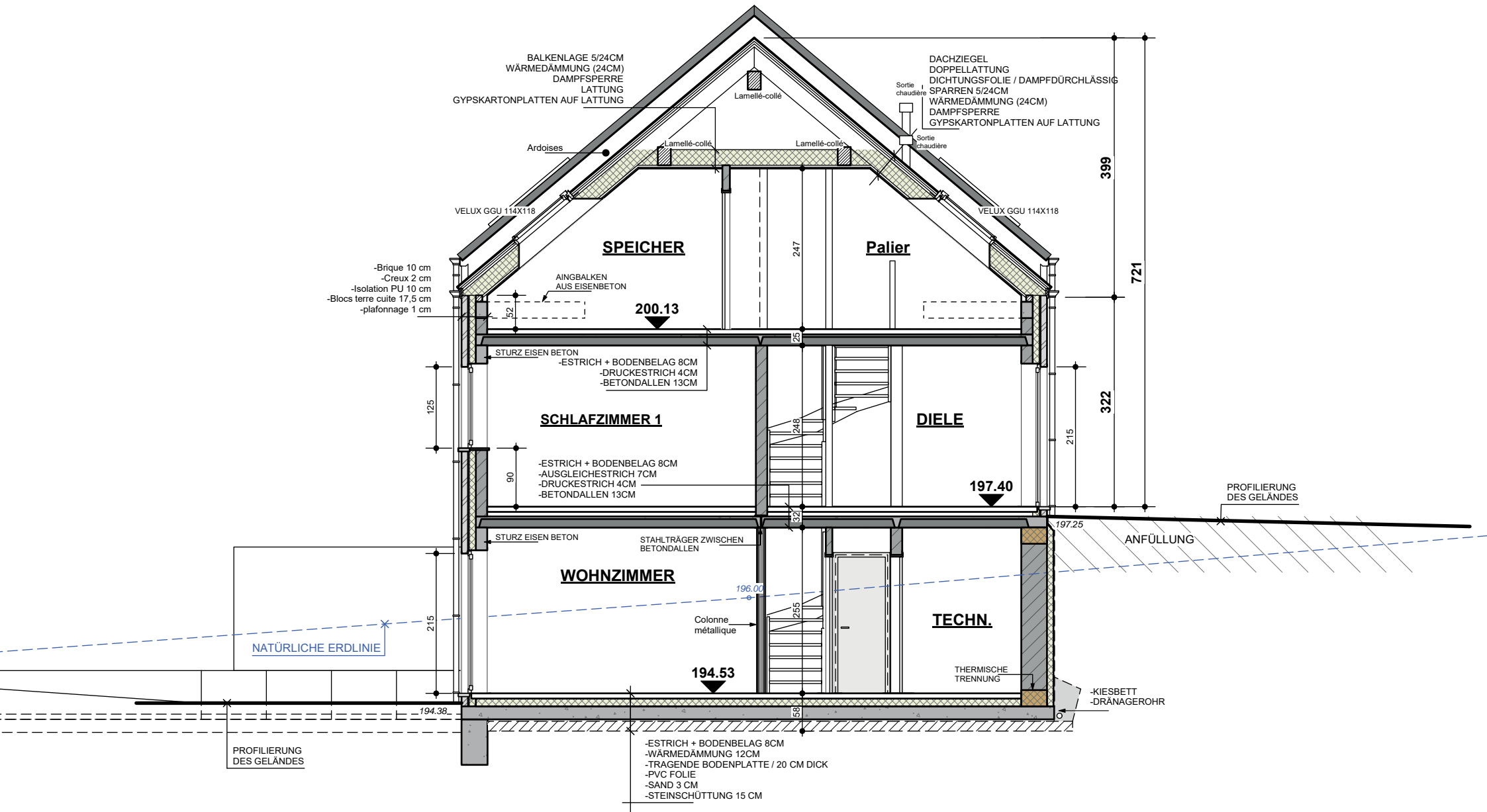
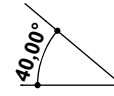

**MATERIALIEN LEGENDE:**

- 1. BETON DACHZIEGEL FARBE DUNKEL GRAU
- 2. REGENFALLROHR UND HÄNGERINNE AUS ZINC
- 3. AUßEN FENSTER & TÜREN / PVC / FARBE WEIß
- 4. BLAUSTEIN
- 5. ZIEGELSTEIN / FARBE BEIGE
- 6. ZIEGELSTEIN / FARBE BRAUN

**STRASSENANSICHT**

Lot 34

Lot 33

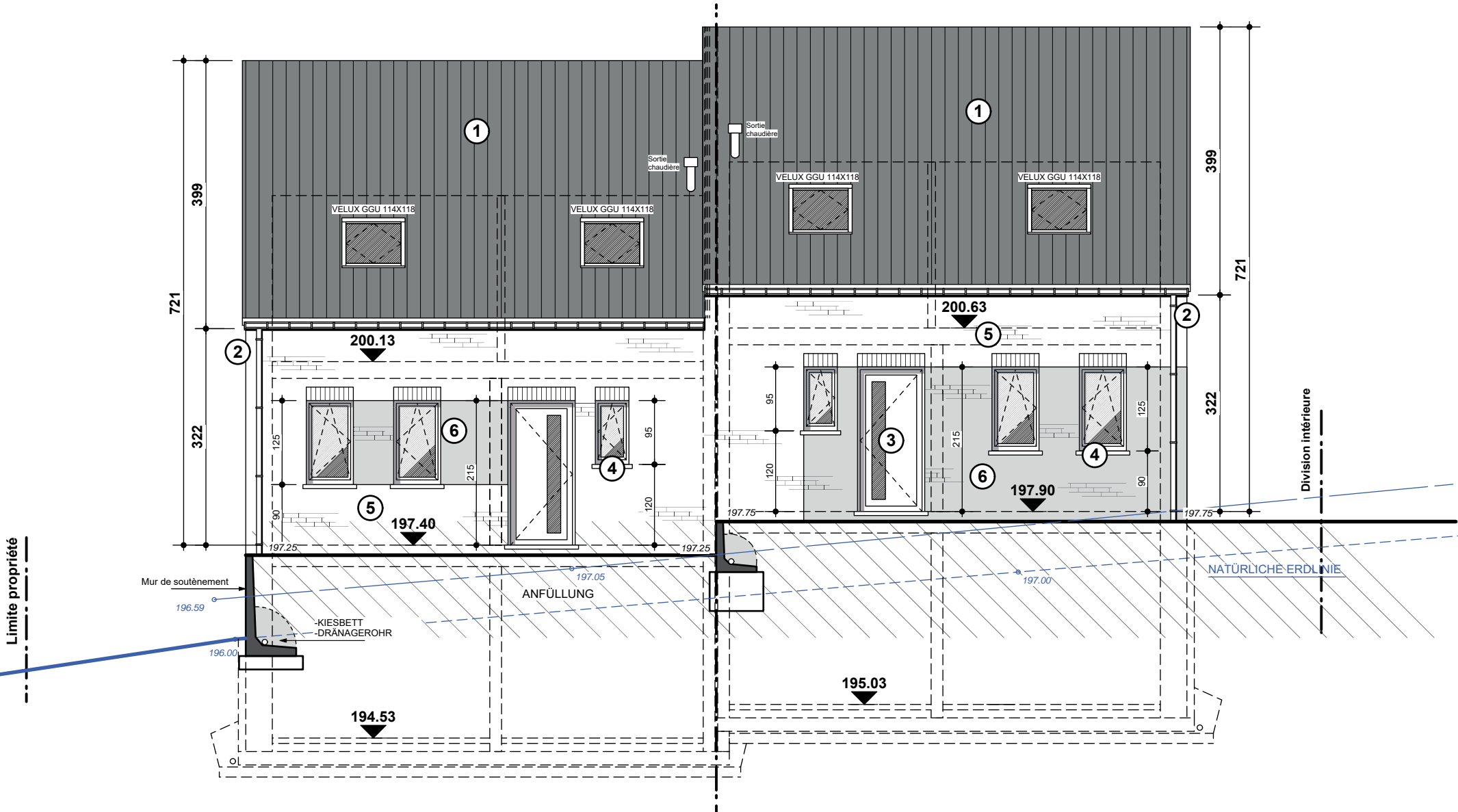

**MATERIALIEN LEGENDE:**

- 1. BETON DACHZIEGEL FARBE DUNKEL GRAU
- 2. REGENFALLROHR UND HÄNGERINNE AUS ZINC
- 3. AUßEN FENSTER & TÜREN / PVC / FARBE WEIß
- 4. BLAUSTEIN
- 5. ZIEGELSTEIN / FARBE BEIGE
- 6. ZIEGELSTEIN / FARBE BRAUN

**HINTERE ANSICHT**

Lot 33

Lot 34

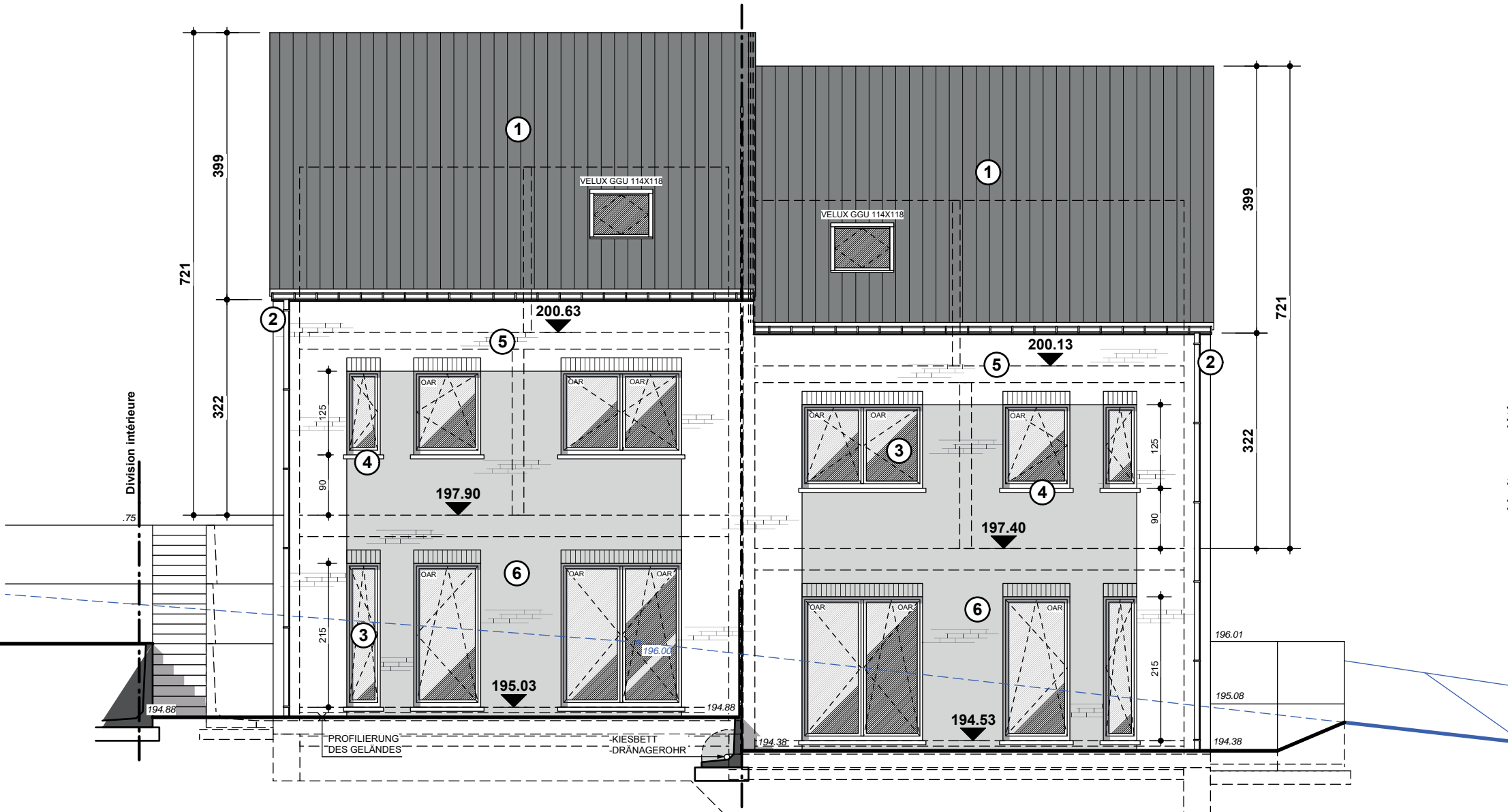

**MATERIALIEN LEGENDE:**

1. BETON DACHZIEGEL FARBE DUNKEL GRAU
2. REGENFALLROHR UND HÄNGERINNE AUS ZINC
3. AUßEN FENSTER & TÜREN / PVC / FARBE WEIß
4. BLAUSTEIN
5. ZIEGELSTEIN / FARBE BEIGE
6. ZIEGELSTEIN / FARBE BRAUN

**LINKE SEITENANSICHT**

**Lot 34**

